

7

PRÉFET DE LA
RÉGION GUYANE
SERVICES DE L'ÉTAT

Direction Générale de l'Administration

Liberté • Égalité • Fraternité
RÉPUBLIQUE FRANÇAISE

Direction du juridique
et du contentieux

*Service administration générale
et procédures juridiques*

Annexe n°3:

Plan parcellaire - Plan individuel- 4^e partie

Collectivité Territoriale
de la Guyane

Commune de **CAYENNE**

**PROJET DU TCSP
PLAN PARCELLAIRE
Plan individuel**

Parcelle cadastrée Section BS n°436
Contenance: 27a67ca

Propriétaire	Mme CARISTAN Arlène
N° d'emprise	151
Surface	34 m ²



PLAN D'ENSEMBLE

Echelle : 1/20000 °



Echelle : 1/5000 °

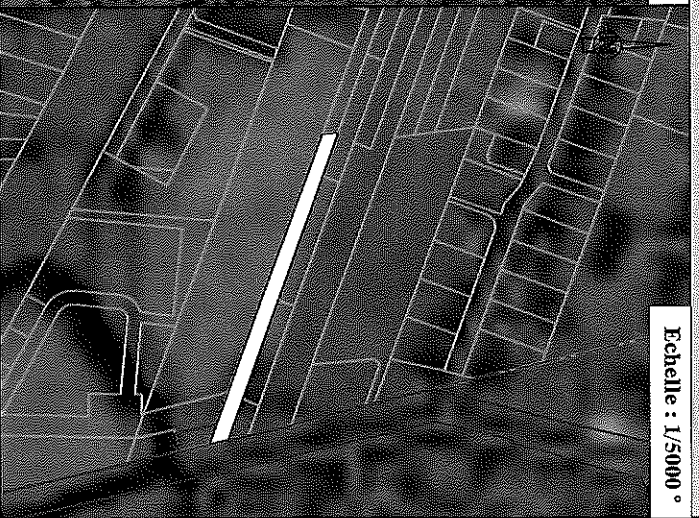

Plan du lot : Echelle 1/2000°

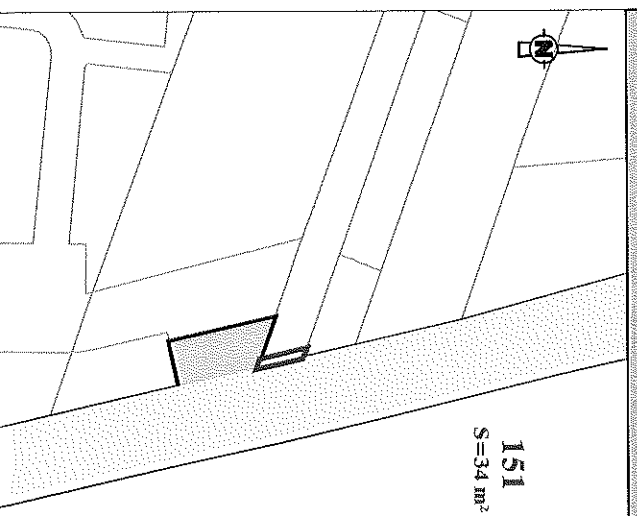

Légende

- Limites cadastrales
- Limite de lot
- Tracé du TSCP Phase 1
- Propriété PERSONNES



Dossier : 19019

854, route de Réhiringe - Immeuble "Pictowl"
97354 Remire-Montjoly
Tél : 05 94 30 00 77 - Fax : 05 94 31 12 75
Mail : contact@armege.org

Collectivité Territoriale
de la Guyane

Commune de CAYENNE

**PROJET DU TCSP
PLAN PARCELLAIRE
Plan individuel**

Parcelle cadastrée Section BS n°576
Contenance: 10a11ca

Propriétaire	M.YAU Shun
N° d'emprise	152
Surface	91 m ²

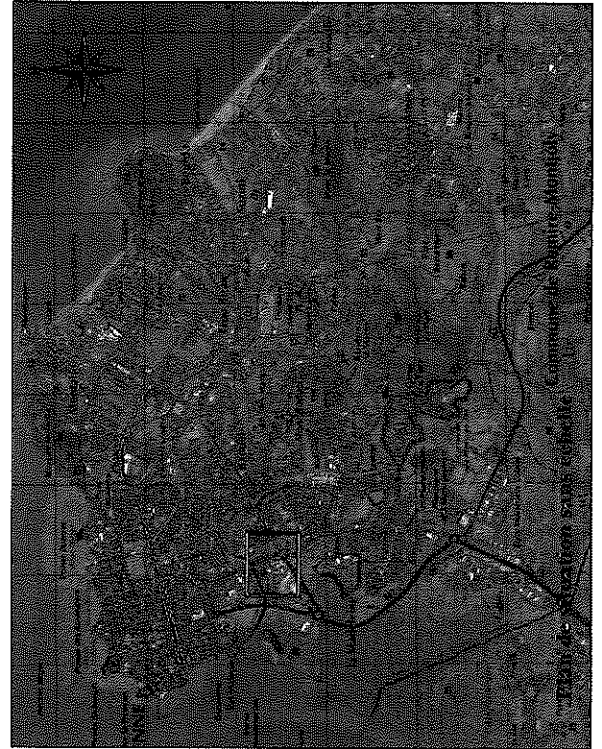

PLAN D'ENSEMBLE

Echelle : 1/20000°

Echelle : 1/5000°



Plan du lot : Echelle 1/1500°

Légende
Limites cadastrales
Limite de lot
Tracé du TCSP_Phase 1
Propriété PERSONNES

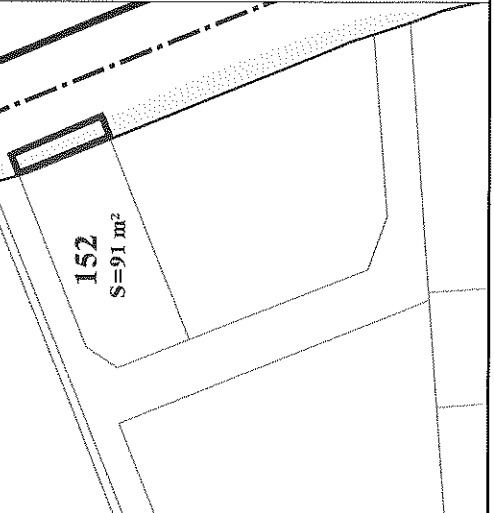

Epfa
Guyane



ARMEGE



GÉOMÈTRE-EXPERT
COMPTABLE EN CHÈQUE BANCAIRE

854, route de Rémire - Immeuble "Parane"
97394 Rémire-Montjoly
Tél : 05 94 30 00 77 - Fax : 05 94 31 12 75
Mail : contact@armege.org

Dossier : 19019

Collectivité Territoriale
de la Guyane

Commune de CAYENNE

PROJET DU TCSP PLAN PARCELLAIRE Plan individuel

Parcelle cadastrée Section BS n°577
Contenance: 26a32ca

Propriétaire	BARTHELEMY
N° d'emprise	153
Surface	289 m ²

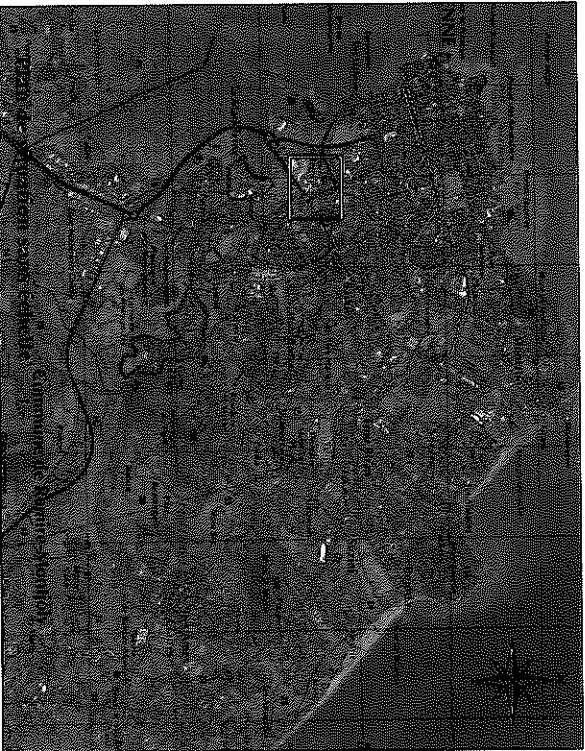

PLAN D'ENSEMBLE

Echelle : 1/20000 °



Echelle : 1/5000 °

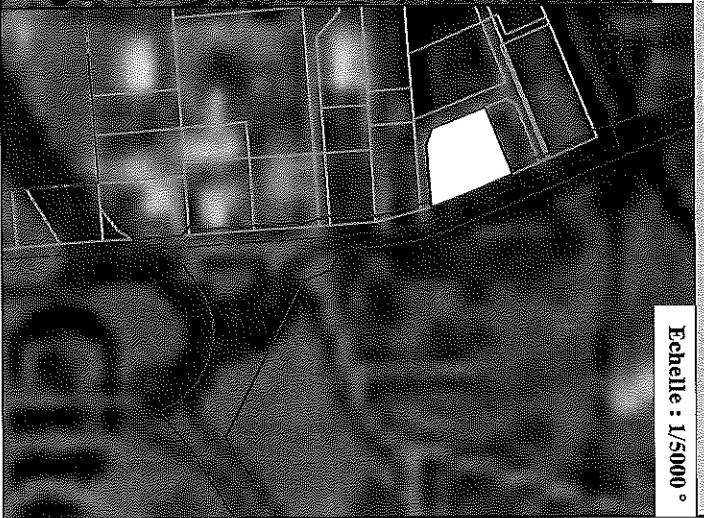

Plan du lot : Echelle 1/1500°

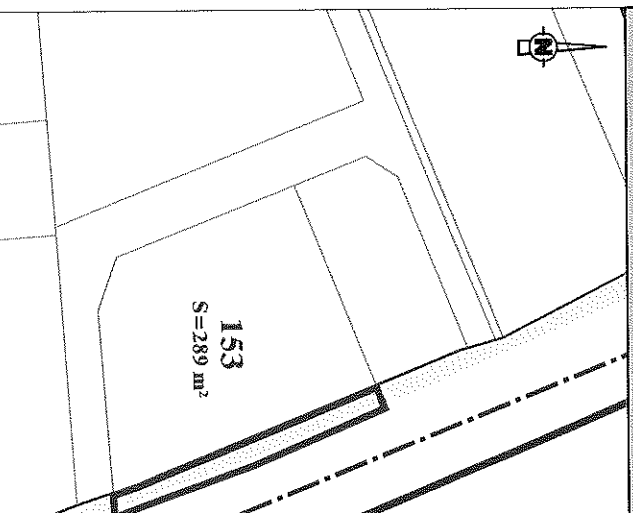

Légende

Limites cadastrales

Limite de lot

Tracé du TCSP Phase 1

Propriété PERSONNES

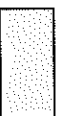

GEOMETRE-EXPERT
LABORATOIRE DE MESURE



Dossier : 19019

854, route de Remire - Immeuble "Pétrole"
97354 Remire-Montjoly
Tél : 05 94 30 00 77 - Fax : 05 94 31 12 75
Mail : contact@armege.org

Collectivité Territoriale
de la Guyane

Commune de **CAYENNE**

**PROJET DU TCSP
PLAN PARCELLAIRE
Plan individuel**

Parcelle cadastrée Section BS n°610
Contenance: 16a07ca

Propriétaire	SCI GOLDDUST
N° d'emprise	154
Surface	121 m ²

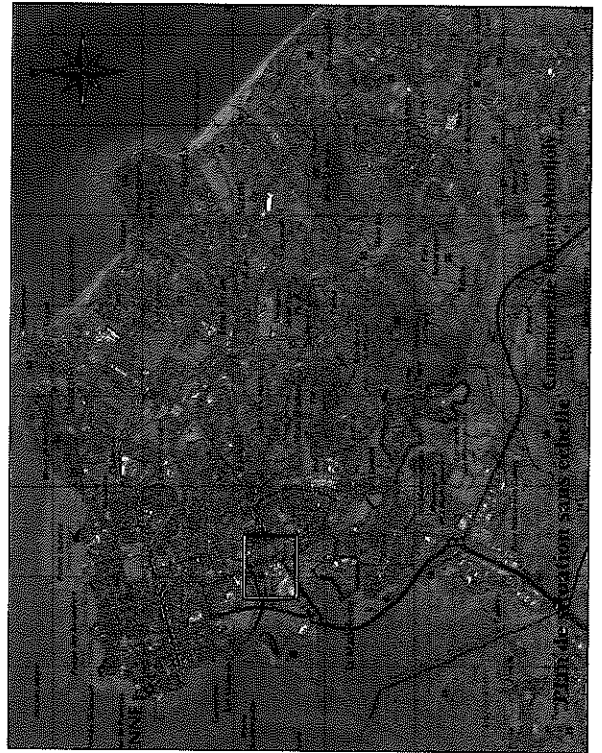

PLAN D'ENSEMBLE

Echelle : 1/20000 °

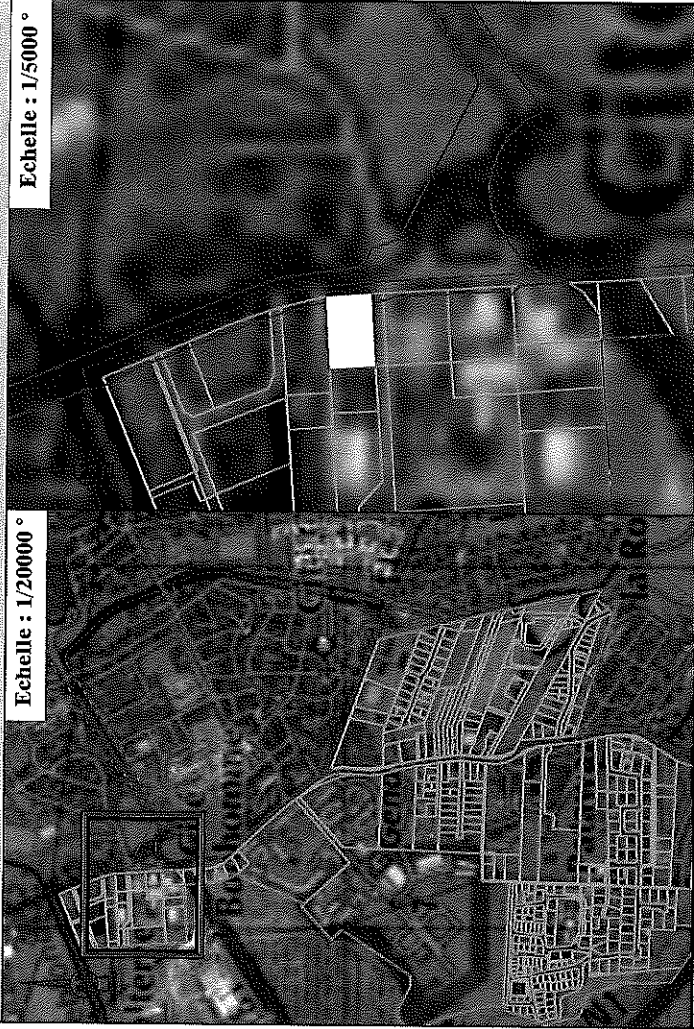

Echelle : 1/5000 °

Plan du lot : Echelle 1/1500°

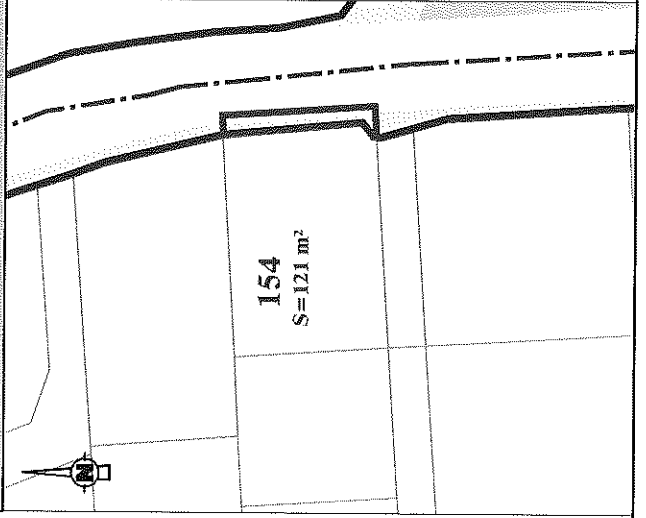

Légende

- Limites cadastrales
- Limite de lot
- Tracé du TCSP_Phase 1
- Propriété PERSONNES



Epfa
Guyane



ARMEGE



GEOMETRE-EXPERT

854, route de Réhère - Immeuble "Potawa"
97354 Réhère-Montjoly
Tél : 05 94 30 00 77 - Fax : 05 94 31 12 75
Mail : contact@armege.org

Dossier : 19019

Collectivité Territoriale
de la Guyane

Commune de **CAYENNE**

**PROJET DU TCSP
PLAN PARCELLAIRE
Plan individuel**

Parcelle cadastrée Section BS n°611
Contenance: 4a04ca

Propriétaire	BAUDIN FRERES ET CE - EBEC
N° d'emprise	155
Surface	45 m ²



PLAN D'ENSEMBLE

Echelle : 1/20000 °

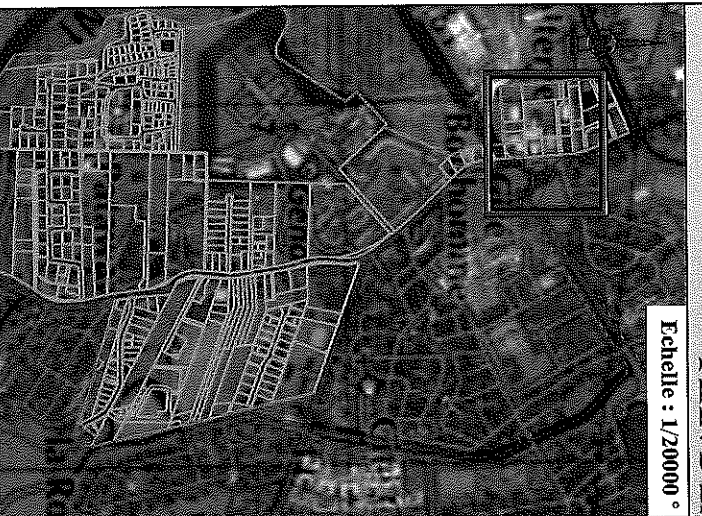

Echelle : 1/5000 °

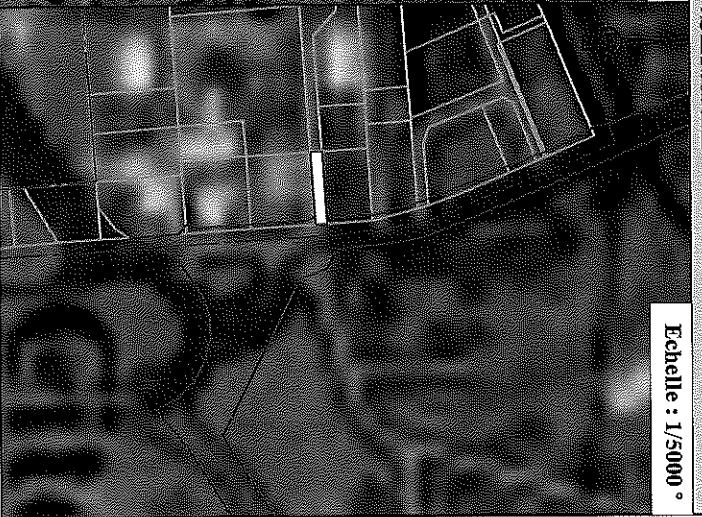

Plan du lot : Echelle 1/1500°

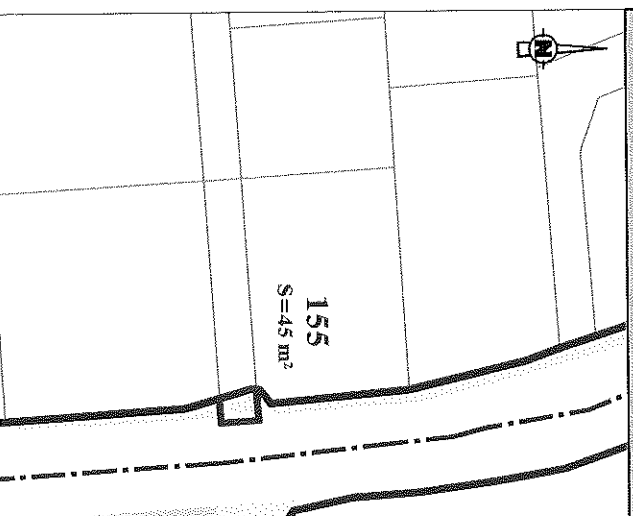

Légende

- Limites cadastrales
- Limite de lot
- Tracé du TCSP Phase 1
- Propriété PERSONNES



taggie



GÉOMETRE-EXPERT
CHAMPELAIN-DUMAS ET ASSOCIÉS



Epfa
Guyane



ARMEGE

Dossier : 19019

854, route de Béatrice - Immeuble "Pétrole"
97394 Remire-Montjoly
Tél : 05 94 30 00 77 - Fax : 05 94 31 12 75
Mail : contact@armege.org

Collectivité Territoriale
de la Guyane

Commune de **CAYENNE**

**PROJET DU TCSP
PLAN PARCELLAIRE
Plan individuel**

Parcelle cadastrée Section BS n°663
Contenance: 29a32ca

Propriétaire	AACM
N° d'emprise	156
Surface	156 m ²

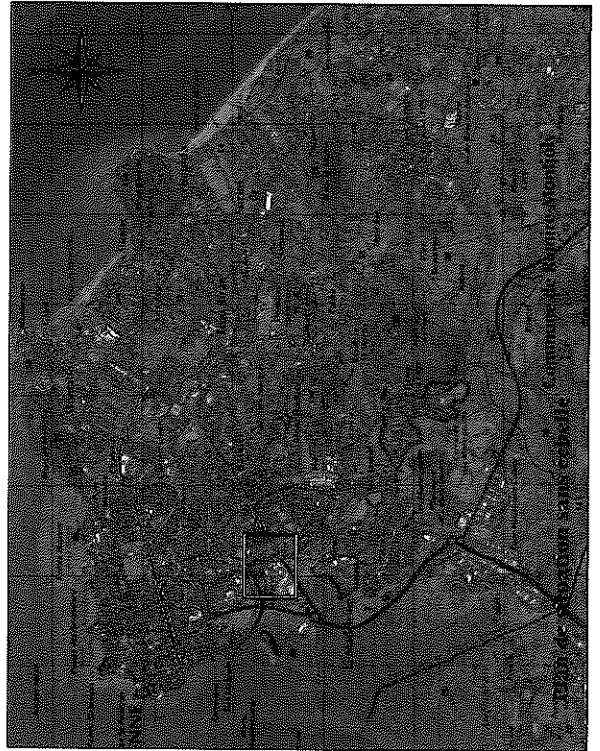

PLAN D'ENSEMBLE

Echelle : 1/20000 °



Echelle : 1/5000 °

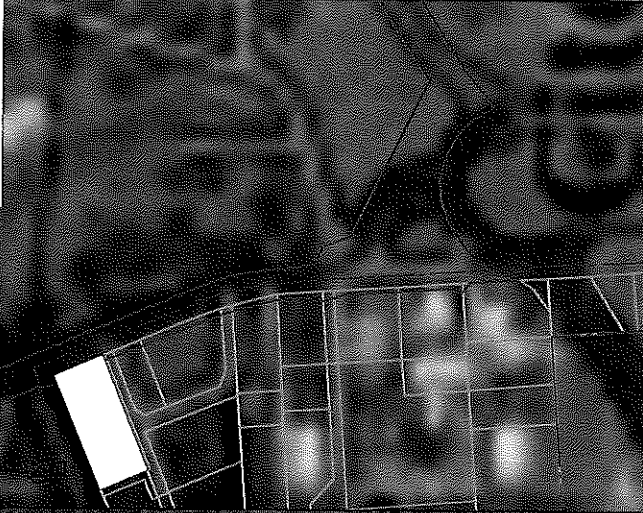

Plan du lot : Echelle 1/1500°

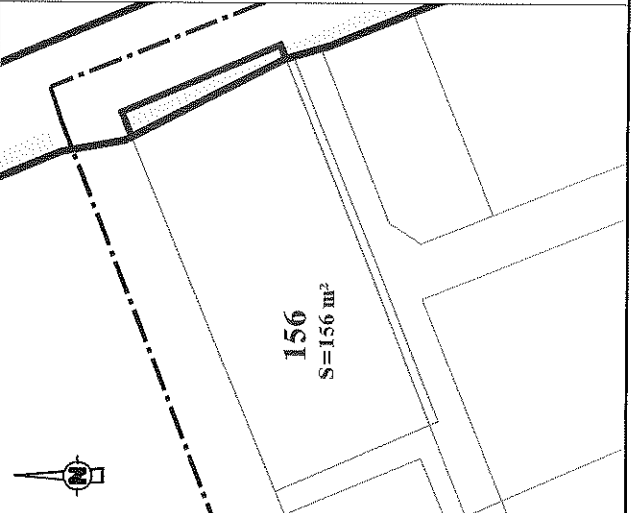

Légende

- Limites cadastrales
- Limite de lot
- Tracé du TCSP_Phase I
- Propriété PERSONNES



ARMEGE

854, route de Rémire - Immeuble "Petra"®
97354 Rémire-Montjoly
Tél : 05 94 30 00 77 - Fax : 05 94 31 12 75
Mail : contact@armege.org



GÉOMÈTRE-EXPERT
JANVIER-DANIEL DE PARVILLE

Dossier : 19019

Collectivité Territoriale
de la Guyane

Commune de **CAYENNE**

**PROJET DU TSCP
PLAN PARCELLAIRE
Plan individuel**

Parcelle cadastrée Section BS n°729
Contenance: 13a12ca

Propriétaire	COMMUNE DE CAYENNE
N° d'emprise	157
Surface	330 m ²



PLAN D'ENSEMBLE

Echelle : 1/20000°



Echelle : 1/5000°

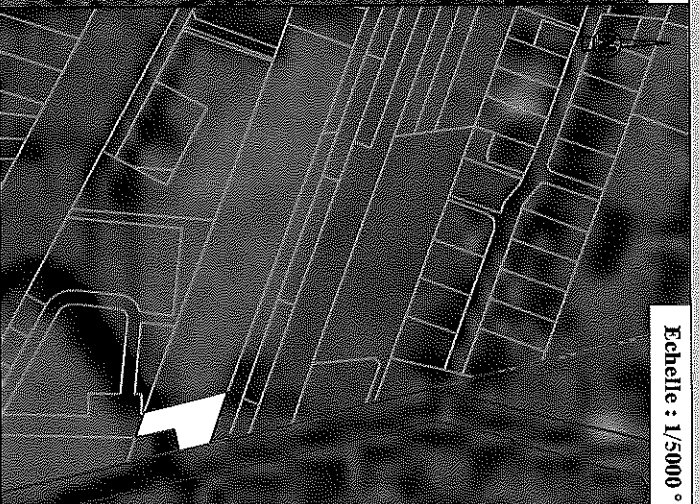

Plan du lot : Echelle 1/1500°

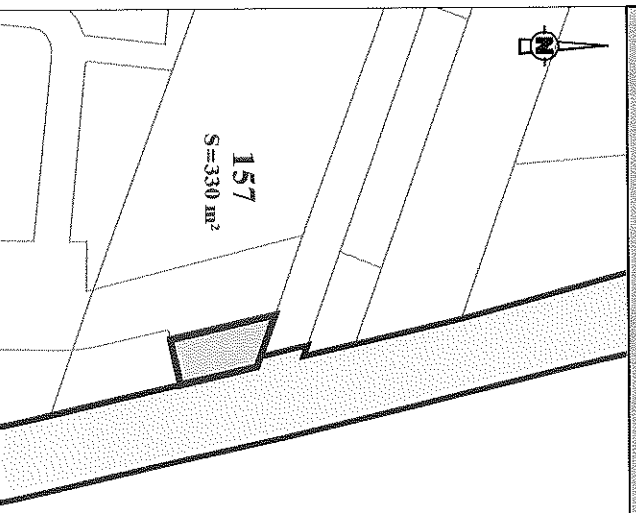

Légende

- Limites cadastrales
- Limite de lot
- Tracé du TSCP_Phase 1
- Propriété COMMUNE de CAYENNE



Dossier : 19019

854, route de Béthine - Tanneville "P'tendri"
97354 Remire-Montjoly
Tél : 05 94 30 00 77 - Fax : 05 94 31 12 75
Mail : contact@armege.org

Collectivité Territoriale
de la Guyane

Commune de **CAYENNE**

**PROJET DU TCSP
PLAN PARCELLAIRE**

Plan individuel

Parcelle cadastrée Section BS n°749
Contenance: 1a64ca

Propriétaire	AACM
N° d'emprise	158
Surface	5 m ²

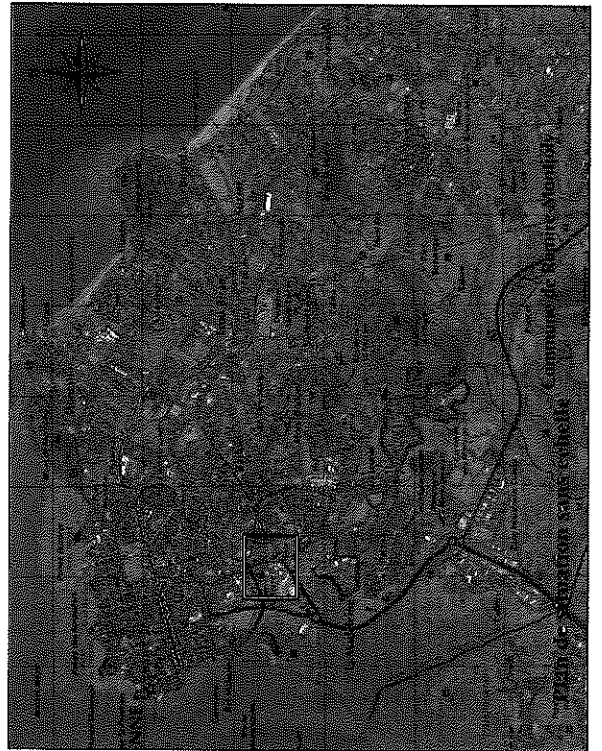

PLAN D'ENSEMBLE

Echelle : 1/20000 °

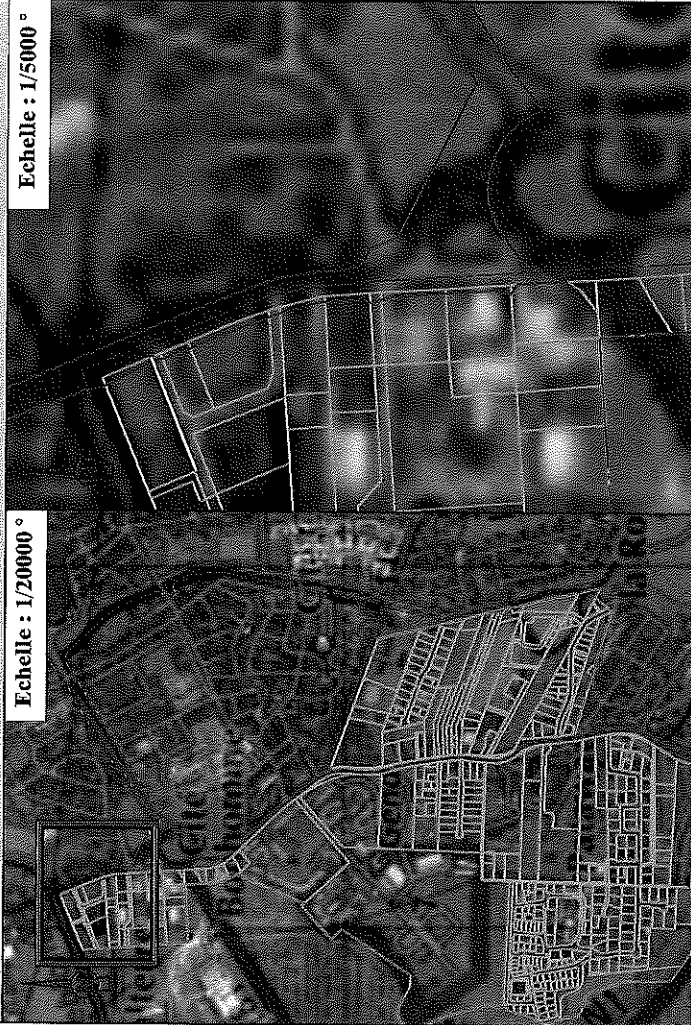

Echelle : 1/5000 °

Plan du lot : Echelle 1/1500°

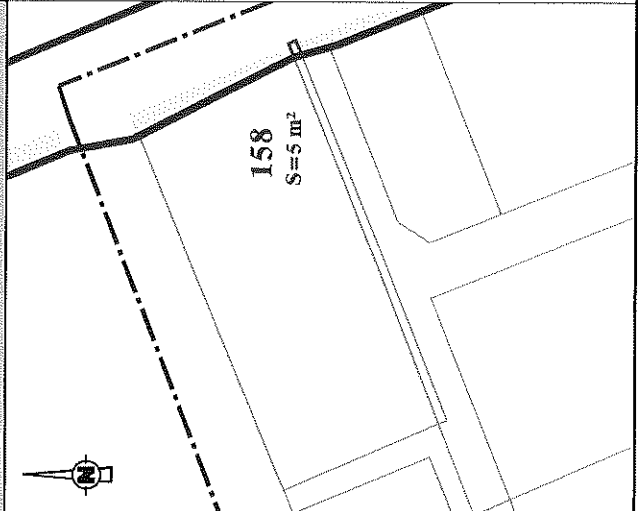

Légende

- Limites cadastrales
- Limite de lot
- Tracé du TCSP_Phase 1
- Propriété PERSONNES



Epfa
Établissement
Public
Guyane



ARMEGE



GEOMETRE-EXPERT
CARRIERS DU CADASTRE DE GUYANE

854, route de Rémire - Immeuble "Paradise"
97354 Rémire-Montjoly
Tél : 05 94 30 00 77 - Fax : 05 94 31 12 75
Mail : contact@armege.org

Dossier : 19019

Collectivité Territoriale
de la Guyane

Commune de **CAYENNE**

**PROJET DU TSCP
PLAN PARCELLAIRE
Plan individuel**

Parcelle cadastrée Section BS n°750
Contenance: 16a87ca

Propriétaire	LA STE GUYANNE ENTREPRISE NEYRAT ET FILS
N° d'emprise	159
Surface	56 m ²



PLAN D'ENSEMBLE

Echelle : 1/20000 °



Echelle : 1/5000 °

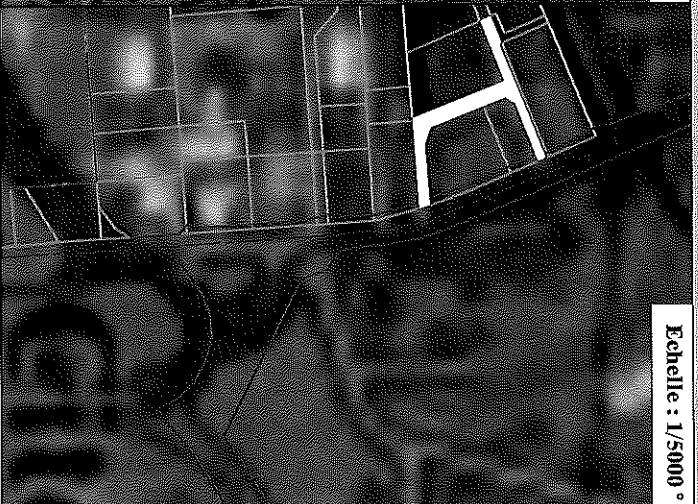

Plan du lot : Echelle 1/1500°

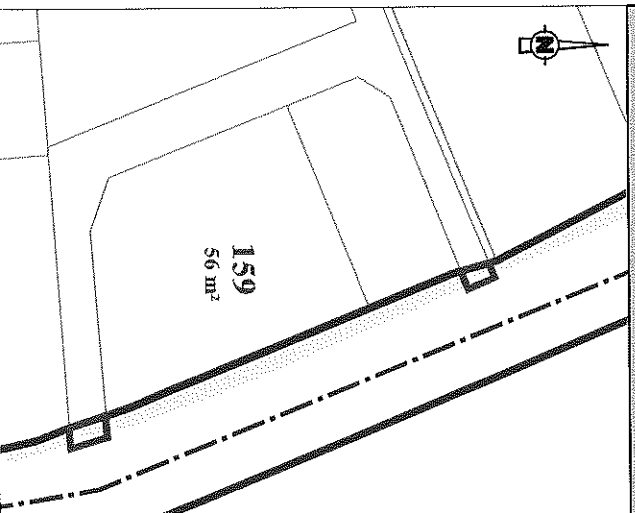

Légende

- Limites cadastrales
- Limite de lot
- Tracé du TSCP Phase 1
- Propriété PERSONNES



Dossier : 19019

854, route de Rémire - Immeuble "Pétrole"
97584 Remire-Montjoly
Tél : 05 94 30 00 77 - Fax : 05 94 31 12 75
Mail : contact@armege.org

Collectivité Territoriale
de la Guyane

Commune de **CAYENNE**

**PROJET DU TCSP
PLAN PARCELLAIRE
Plan individuel**

Parcelle cadastrée Section BT n°27
Contenance: 32a22ca

Propriétaire	CARRIERES DE CABASSOU
N° d'emprise	160
Surface	3222 m ²

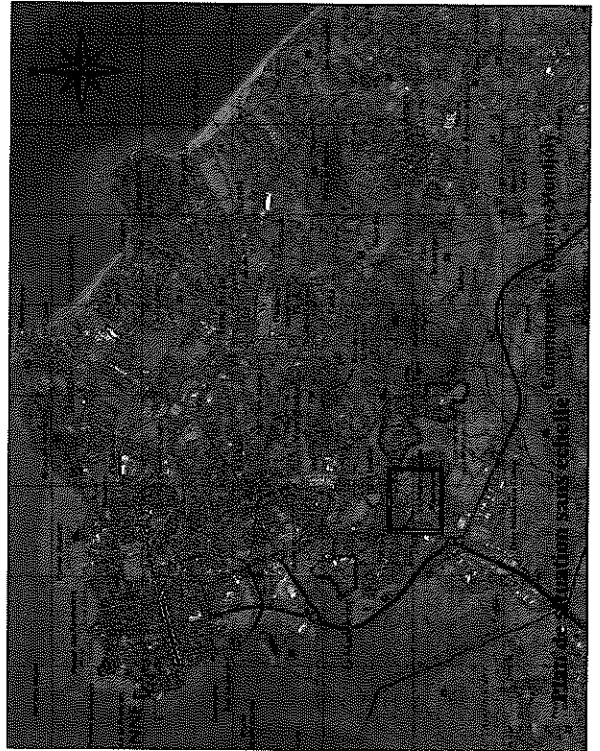

PLAN D'ENSEMBLE

Echelle : 1/20000 °

Echelle : 1/5000 °



Plan du lot : Echelle 1/4000°

Légende

- Limites cadastrales
- Limite de lot
- Tracé du TCSP_Phase 1
- Propriété PERSONNES
- ▣ Emprise réservée pour carrefour:
N°37 Carrefour Madéleine / voie intercommunale
- ▣ Emprise réservée pour voirie:
N°70 Voie intercommunale
- ▣ Emprise réservée pour voirie:
N°75 Liaison Madéleine / Voie intercommunale



**Epfa
Guyane**



ARMEGE

854, route de Réhère - Immeuble "Porfaw"
97354 Réhère-Montjoly
Tél : 05 94 30 00 77 - Fax : 05 94 31 12 75
Mail : contact@armege.org



Dossier : 19019

Collectivité Territoriale
de la Guyane

Commune de **CAYENNE**

**PROJET DU TCSP
PLAN PARCELLAIRE
Plan individuel**

Parcelle cadastrée Section BT n°38
Contenance: 51a84ca

Propriétaire	CARRIÈRES DE CABASSOU
N° d'emprise	161
Surface	5184 m ²



PLAN D'ENSEMBLE

Echelle : 1/20000 °



Echelle : 1/5000 °

Plan du lot : Echelle 1/4000°

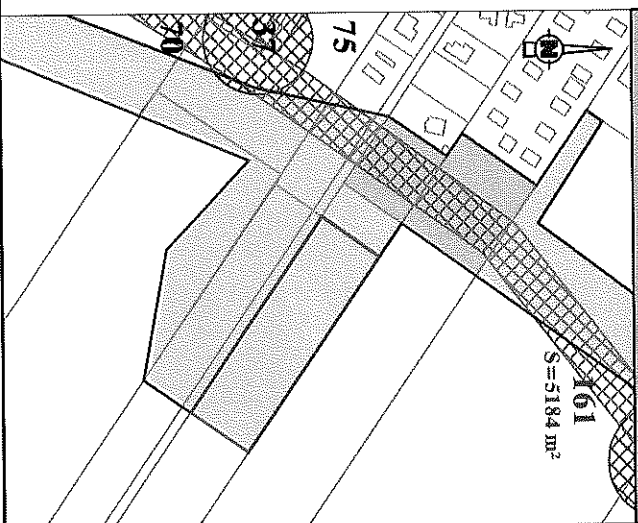

Légende

- Limites cadastrales
- Limite de lot
- Trace du TCSP_Phase 1
- Propriété PERSONNES
- Emprise réservée pour carrefour
- N°37 Carrefour Madelaine / voie intercommunale
- Emprise réservée pour voirie
- N°70 Voie intercommunale
- Emprise réservée pour voirie
- N°75 Liaison Madelaine / Voie intercommunale



GEOMETRIE-EXPERT
UNIVERSITÉ DE CAEN N°10



ARMEGE

Dossier : 19019

854, route de Béanne - Immeuble "Pêcheur"
97354 Remire-Montjoy
Tél : 05 94 30 00 77 - Fax : 05 94 31 12 75
Mail : contact@armege.org

Collectivité Territoriale
de la Guyane

Commune de **CAYENNE**

**PROJET DU TCSP
PLAN PARCELLAIRE**

Plan individuel

Parcelle cadastrée Section BT n°44
Contenance: 15ha67a47ca

Propriétaire	STE ROUIERE COLAS
N° d'emprise	162
Surface	5945 m ²

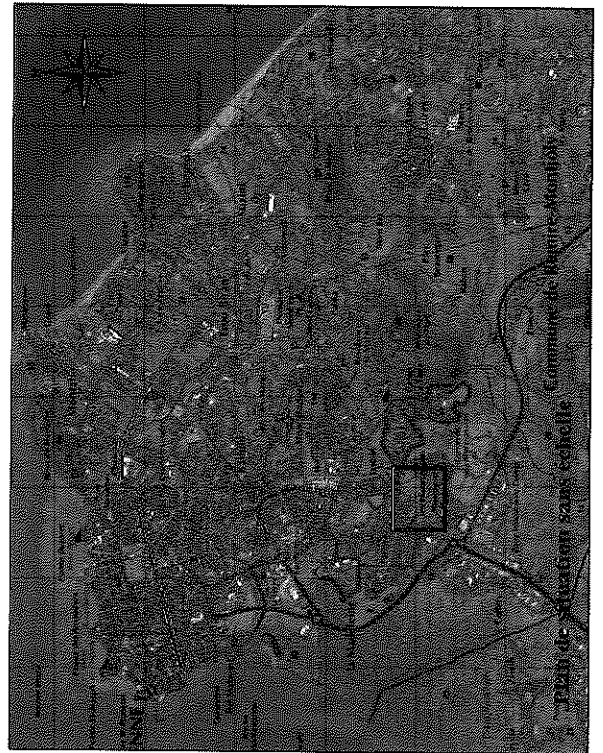

PLAN D'ENSEMBLE

Echelle : 1/20000°

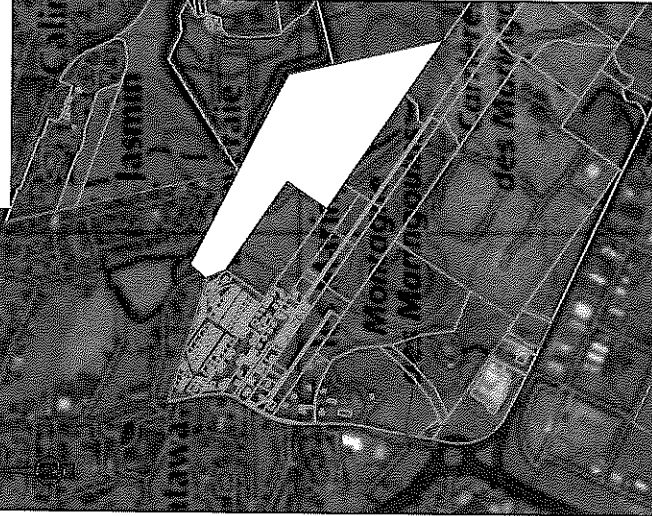

Plan du lot : Echelle 1/5000°

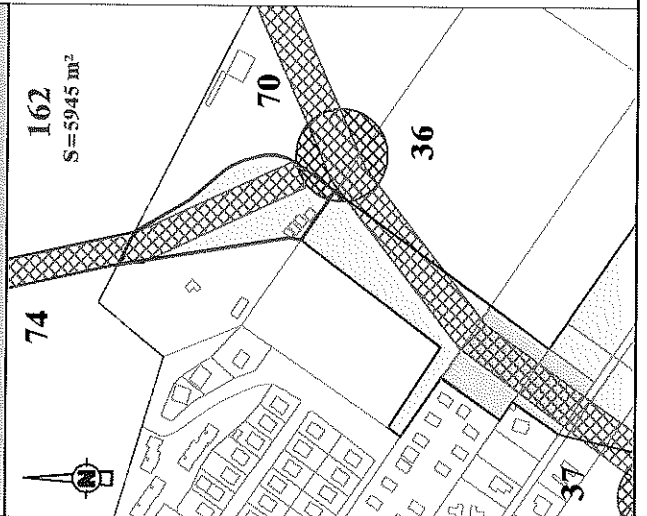

Légende

- Limites cadastrales
- Limite de lot
- Tracé du TCSP_Phase 1
- Propriété COLLECTIVITE TERRITORIALE DE GUYANE
- Emprise réservée pour carrefour: N°36 Carrefour
- Jasmins / voie intercommunale
- Emprise réservée pour carrefour: N°37 Carrefour
- Madeleine / voie intercommunale
- Emprise réservée pour voirie: N°70 Voie intercommunale
- Emprise réservée pour voirie: N°74 Voie Jasmin

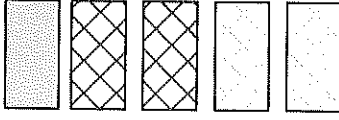

Epfa
Guyane

ARMEGE

854, route de Rémire - Immeuble "Patouat"
97354 Rémire-Montjoly
Tél : 05 94 30 00 77 - Fax : 05 94 31 12 75
Mail : contact@armege.org

Dossier : 19019

Collectivité Territoriale
de la Guyane

Commune de **CAYENNE**

PROJET DU TCSP PLAN PARCELLAIRE Plan individuel

Parcelle cadastrée Section BT n°351
Contenance: 3ha03a18ca

Propriétaire	FINAMTUR
N° d'emprise	163
Surface	6600 m ²



PLAN D'ENSEMBLE



Echelle : 1/20000°

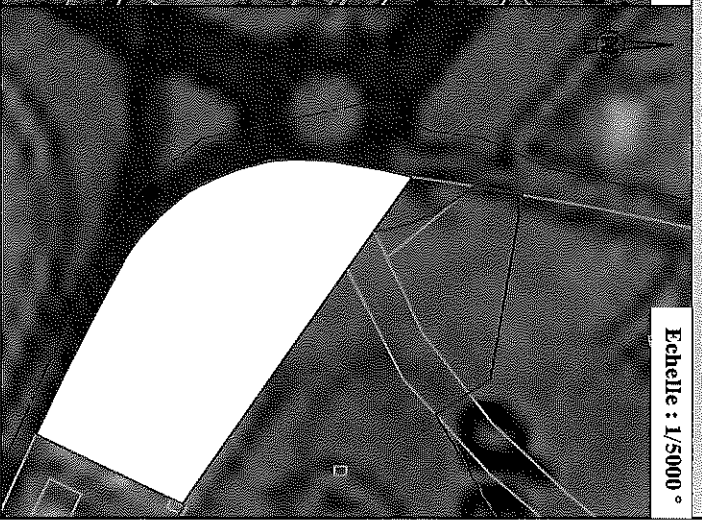





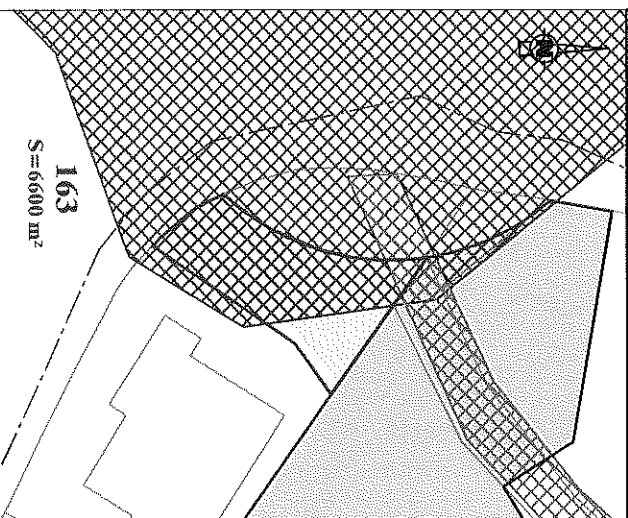

Echelle : 1/5000°

Plan du lot : Echelle 1/1000°



Légende

-  Limites cadastrales
-  Limite de lot
-  Trace du TCSP - Phase 1
-  Propriété PERSONNES
-  Emprise réservée pour carrefour: N°38 Carrefour des Maringons
-  Emprise réservée pour voirie: N°70 Voie intercommunale



GEOMETRE-EXPERT
CADASTREUR COLLABORATEUR DE LA MUNICIPALITE



Dossier : 19019

854, route de Remire - Immeuble "Peran"
97354, Remire-Montjoly
Tél : 05 94 30 00 77 - Fax : 05 94 31 12 75
Mail : contact@armege.org

Collectivité Territoriale
de la Guyane

Commune de CAYENNE

**PROJET DU TCSP
PLAN PARCELLAIRE**

Plan individuel

**Parcelle cadastrée Section BT n°693
Contenance: 4ha04a96ca**

Propriétaire	Succession de M ALLAMELOU Jean
N° d'emprise	164
Surface	6494 m ²

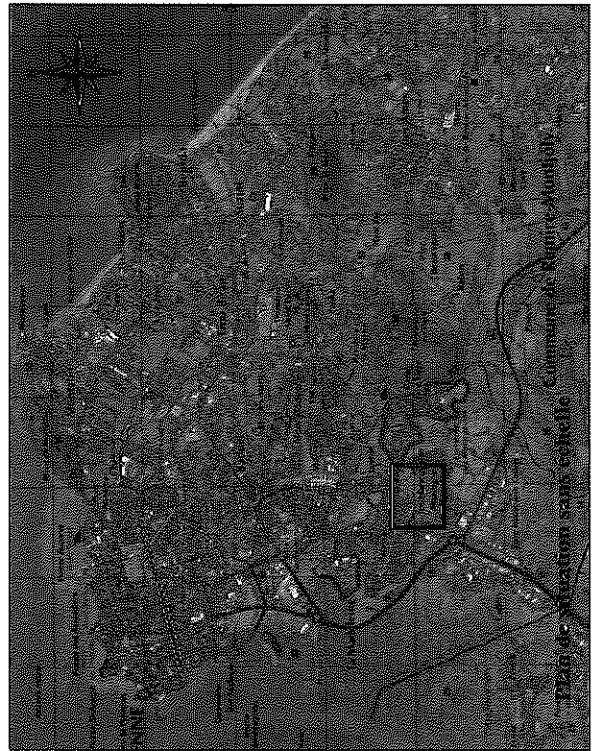

PLAN D'ENSEMBLE

Echelle : 1/20000°

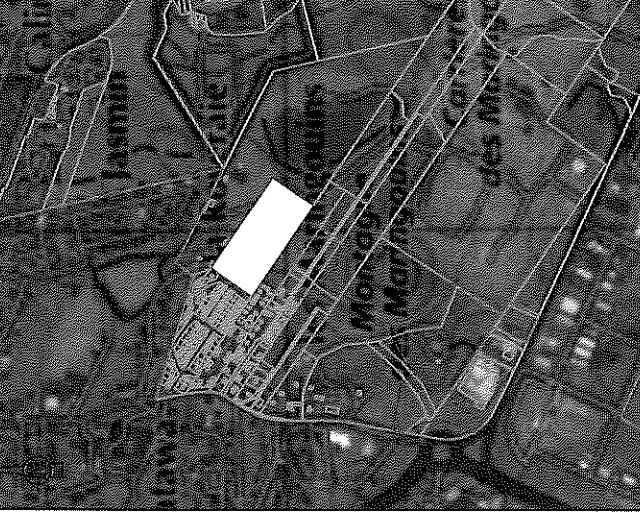

Plan du lot : Echelle 1/5000°

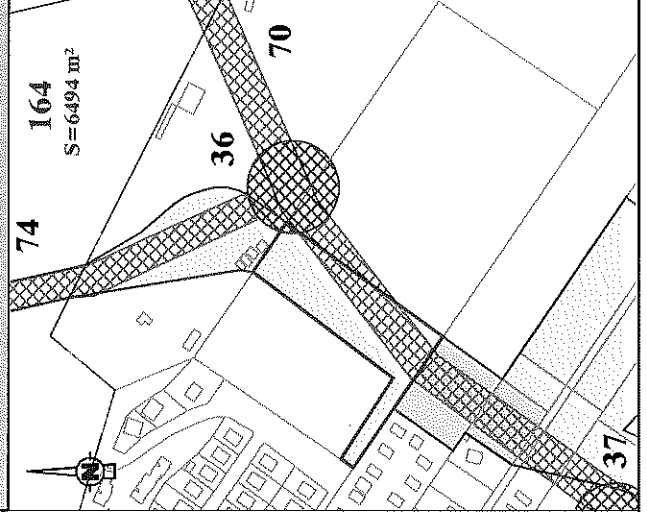

Légende

- Limites cadastrales
- Limite de lot
- Tracé du TCSP_Phase 1
- Propriété PERSONNES
- Emprise réservée pour carrefour:
N°36 Carrefour
- Jasmins / voie intercommunale
- Emprise réservée pour carrefour:
N°37 Carrefour
- Madeleine / voie intercommunale
- Emprise réservée pour voirie:
N°70 Voie intercommunale
- Emprise réservée pour voirie:
N°74 Voie Jasmin

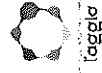

Epfa
Guyane



ARMEGE

854, route de Réhère - Immeuble "Pétrole"
97354 Réhère-Montjoly
Tél : 05 94 30 00 77 - Fax : 05 94 31 12 75
Mail : contact@armege.org



GEOMETRE-EXPERT
CABINET D'ARCHITECTURE DE BREVET

Dossier : 19019

Collectivité Territoriale
de la Guyane

Commune de CAYENNE

PROJET DU TCSP PLAN PARCELLAIRE Plan individuel

Parcelle cadastrée Section BT n°708
Contenance: 7ha07a07ca

Propriétaire	ETAT
N° d'emprise	165
Surface	16460 m ²



PLAN D'ENSEMBLE





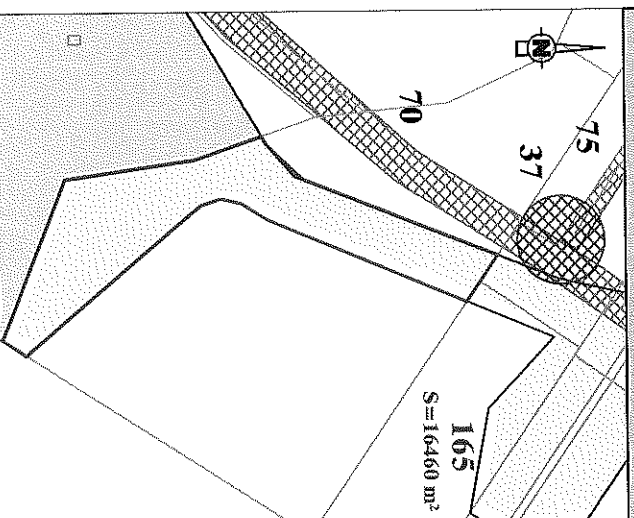

Echelle : 1/20000 °



Plan du lot : Echelle 1/5000°



Légende

-  Limites cadastrales
-  Limite de lot
-  Tracé du TCSP_Phase I
-  Propriété PERSONNES
-  Emprise réservée pour carrefour:
N°37 Carrefour
Madelaine / voie intercommunale
-  Emprise réservée pour voirie:
N°70 Voie intercommunale
-  Emprise réservée pour voirie:
N°75 Liaison
Madelaine / Voie intercommunale



Dossier : 19019

854, route de Rénier - Zonéable "Porteur"
97354, Rénier-Mentilly
TEL : 05 94 30 00 77 - Fax : 05 94 31 12 75
Mail : contact@armege.org

Collectivité Territoriale
de la Guyane

Commune de **CAYENNE**

**PROJET DU TCSP
PLAN PARCELLAIRE**

Plan individuel

Parcelle cadastrée Section BT n°716
Contenance: 4ha59a92ca

Propriétaire	M.CHARLES Raphael ETAT
N° d'emprise	166
Surface	3333 m ²

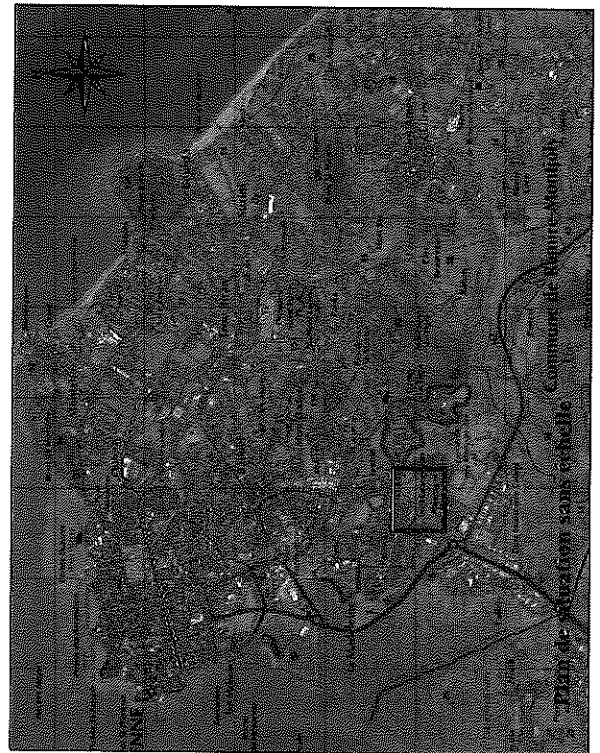

PLAN D'ENSEMBLE

Echelle : 1/20000 °

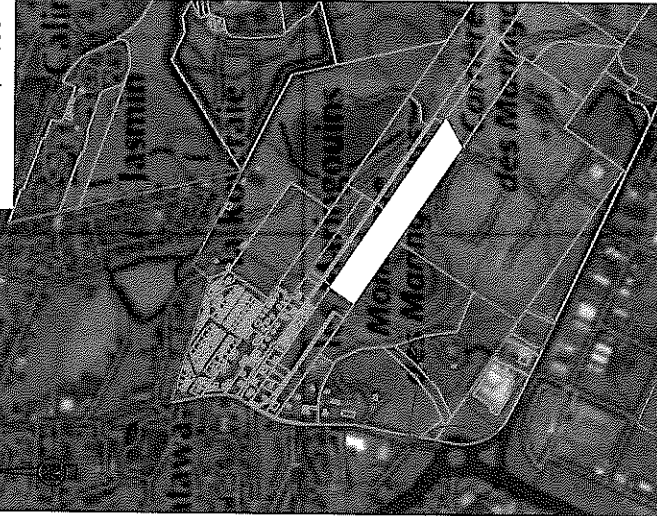

Plan du lot : Echelle 1/5000°

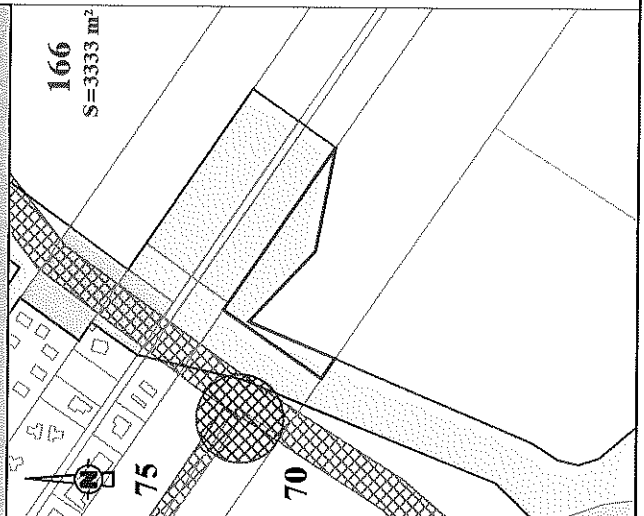

Légende

- Limites cadastrales
- Limite de lot
- Tracé du TCSP_Phase 1
- Propriété PERSONNES
- Emprise réservée pour carrefour:
N°37 Carrefour
- Madeleine / voie intercommunale
- Emprise réservée pour voirie:
N°70 Voie intercommunale
- Emprise réservée pour voirie:
N°75 Liaison
- Madeleine / Voie intercommunale



854, route de Rémire - Immeuble "Patawa"
97354 Rémire-Mantilly
Tél : 05 94 30 00 77 - Fax : 05 94 31 12 75
Mail : contact@armege.org

Dossier : 19019

Collectivité Territoriale
de la Guyane
Commune de CAYENNE

**PROJET DU TCSP
PLAN PARCELLAIRE
Plan individuel**

Parcelle cadastrée Section BT n°718
Contenance: 2ha35a07ca

Propriétaire	COMMUNE DE CAYENNE
N° d'emprise	167
Surface	3028 m ²







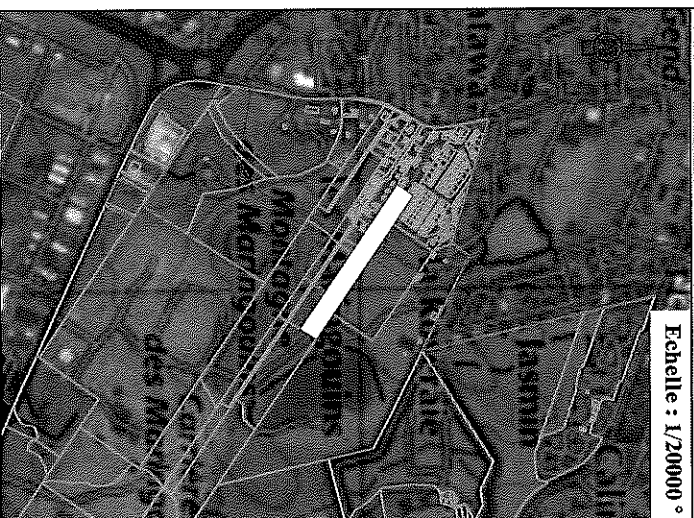



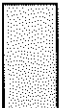



PLAN D'ENSEMBLE

Echelle : 1/20000°



Légende

-  Limites cadastrales
-  Limite de lot
-  Tracé du TCSP Phase 1
-  Propriété COMMUNE de CAYENNE
-  Emprise réservée pour carrefour: N°36 Carrefour
-  Jasmins / voie intercommunale
-  Emprise réservée pour carrefour: N°37 Carrefour
-  Madeleine / voie intercommunale
-  Emprise réservée pour voirie: N°70 Voie intercommunale
-  Emprise réservée pour voirie: N°74 Voie Jasmin
-  Emprise réservée pour voirie: N°75 Liaison
-  Madeleine / Voie intercommunale

Plan du lot : Echelle 1/5000°

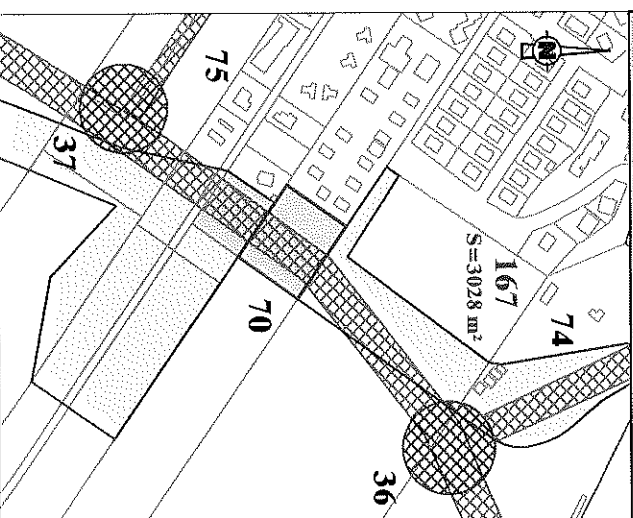

GÉOMÈTRE-EXPERT
COMMUNE DE CAYENNE



Dossier : 19019



ARMEGE

854, route de Rézine - Immeuble "Pictow"
97354 Remire-Montjoly
Tél : 05 94 30 00 77 - Fax : 05 94 31 12 75
Mail : contact@armega.org

Collectivité Territoriale
de la Guyane

Commune de **CAYENNE**

**PROJET DU TCSP
PLAN PARCELLAIRE**

Plan individuel

Parcelle cadastrée Section BT n°732
Contenance: 25a50ca

Propriétaire	Mme LETARD Raymonde
N° d'emprise	168
Surface	1515 m ²

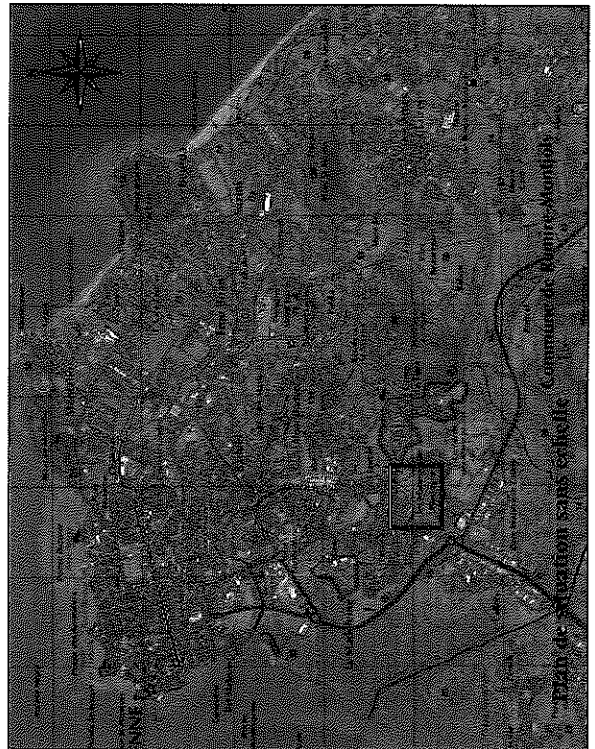

PLAN D'ENSEMBLE



Plan du lot : Echelle 1/2000°

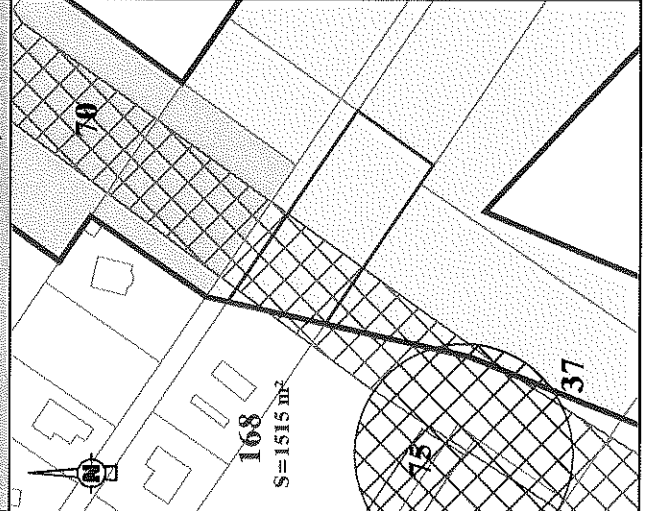

Légende

- Limites cadastrales
- ===== Limite de lot
- Tracé du TCSP_Phase 1
- Propriété PERSONNES
- Emprise réservée pour carrefour:
N°36 Carrefour
Jasmins / voie intercommunale
- Emprise réservée pour carrefour:
N°37 Carrefour
Madeleine / voie intercommunale
- Emprise réservée pour voirie:
N°70 Voie intercommunale
- Emprise réservée pour voirie:
N°75 Liaison
Madeleine / Voie intercommunale

Epfa.
Guyane



ARMEGE

854, route de Rémire - Immeuble "Pactowé"
97354 Rémire-Montjoly
Tél : 05 94 30 00 77 - Fax : 05 94 31 12 75
Mail : contact@armege.org



GÉOMÈTRE-EXPERT
CONSTATS EN CAS DE CONFLIT

Dossier : 19019

Collectivité Territoriale
de la Guyane

Commune de CAYENNE

PROJET DU TCSP PLAN PARCELLAIRE Plan individuel

Parcelle cadastrée Section BT n°743

Contenance: 7a90ca

Propriétaire	Mme EVANS Céline M. FRANCOIS Alexandre
N° d'emprise	169
Surface	790 m ²



PLAN D'ENSEMBLE

Echelle : 1/20000 °



Echelle : 1/5000 °



Plan du lot : Echelle 1/2000°

169
S = 790 m²

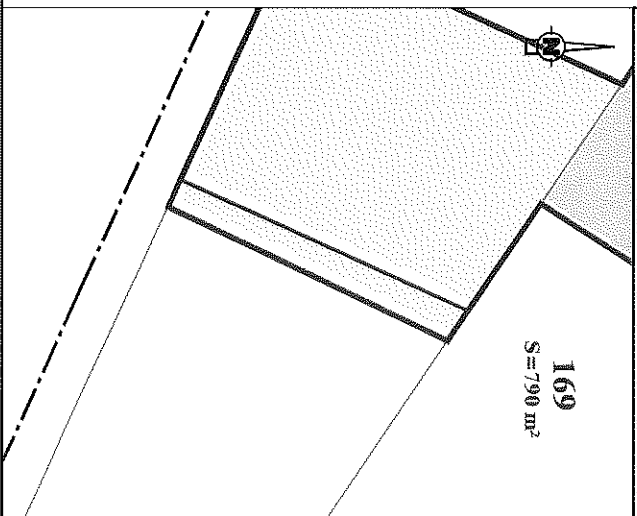

Légende

- Limites cadastrales
- Limite de lot
- Tracé du TSCP Phase 1
- Propriété PERSONNES



GEOMETRE-EXPERT
CONSEIL EN TOPOGRAPHIE ET EN ENVIRONNEMENT

ARMEGE

Dossier : 19019

854, route de Rémire - Immeuble "Perdant"
97354 Rémire-Montjoly
Tél : 05 94 30 00 77 - Fax : 05 94 31 12 75
Mail : contact@armege.org

Collectivité Territoriale
de la Guyane

Commune de CAYENNE

PROJET DU ICSP PLAN PARCELLAIRE

Plan individuel

Parcelle cadastrée Section BT n°752
Contenance: 1ha42a23ca

Propriétaire	SCCV LES PARIPOUS
N° d'emprise	170
Surface	2697 m ²

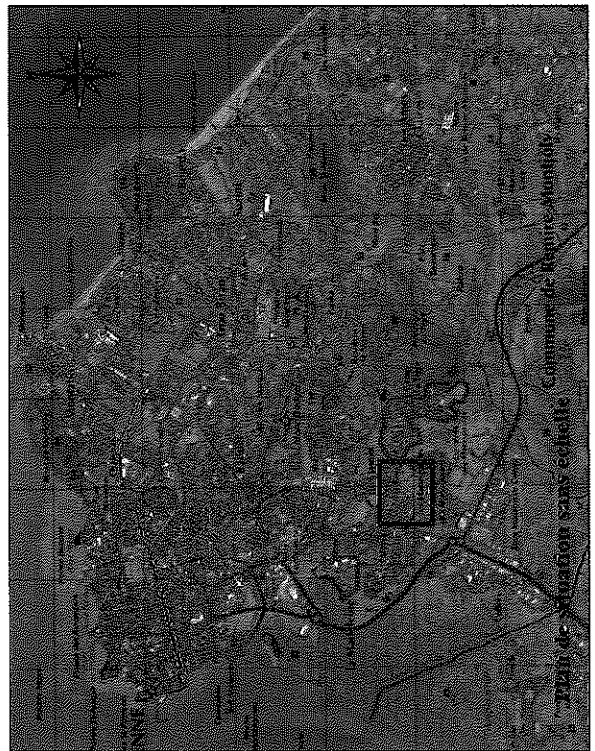

PLAN D'ENSEMBLE

Echelle : 1/20000 °

Echelle : 1/5000 °



Plan du lot : Echelle 1/4000°

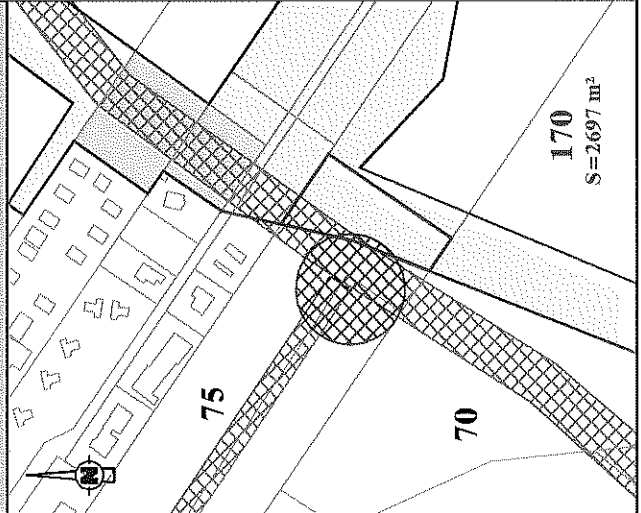

Légende

Limites cadastrales

Limites de lot

Tracé du ICSP_Phase 1

Propriété PERSONNES

Emprise réservée pour carrefour:

N°37 Carréfour Madéleine / voie intercommunale

Emprise réservée pour voirie:

N°70 Voie intercommunale

Emprise réservée pour voiries:

N°75 Liaison Madéleine / Voie intercommunale



Epfa
Guyane



ARMEGE

854, route de Réunion - Immeuble "Parawel"
97354 Réunion-Montjoly
Tél : 05 94 30 00 77 - Fax : 05 94 31 12 75
Mail : contact@armege.org

Dossier : 19019

Collectivité Territoriale
de la Guyane

Commune de CAYENNE

**PROJET DU TCSP
PLAN PARCELLAIRE
Plan individuel**

Parcelle cadastrée Section BT n°771
Contenance: 17a47ca

Propriétaire	COMMUNE DE CAYENNE
N° d'emprise	171
Surface	1747 m²

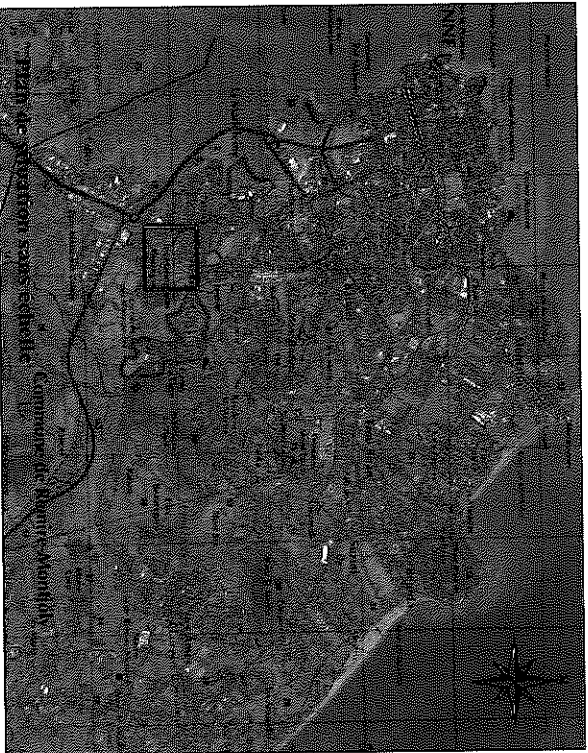

PLAN D'ENSEMBLE

Echelle : 1/20000 °

Echelle : 1/5000 °

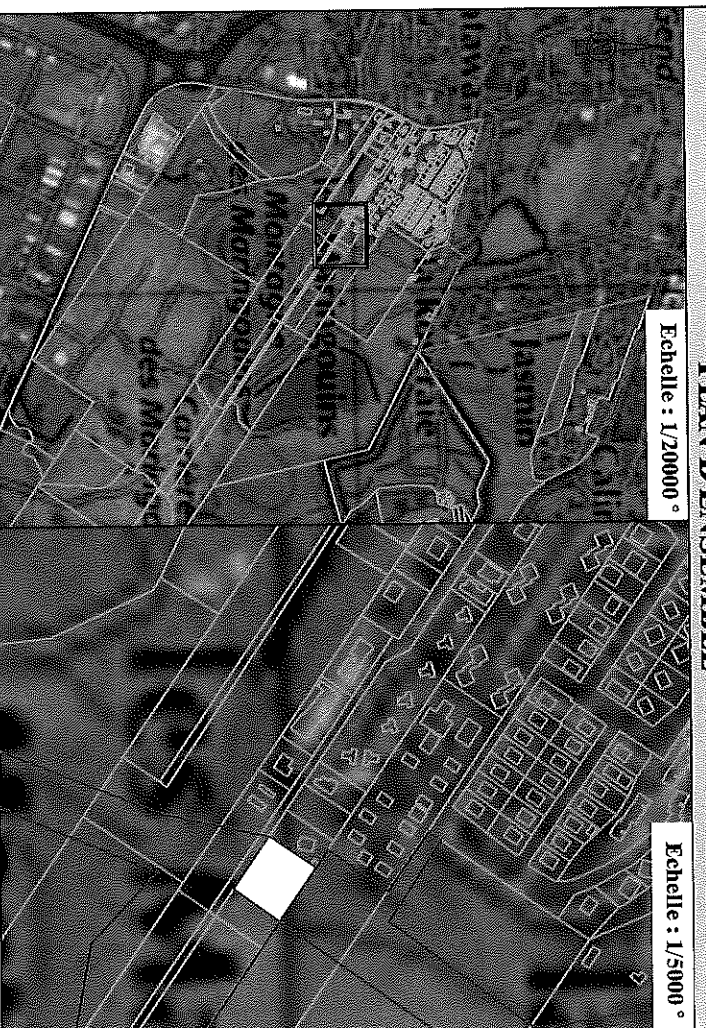

Plan du lot : Echelle 1/4000°

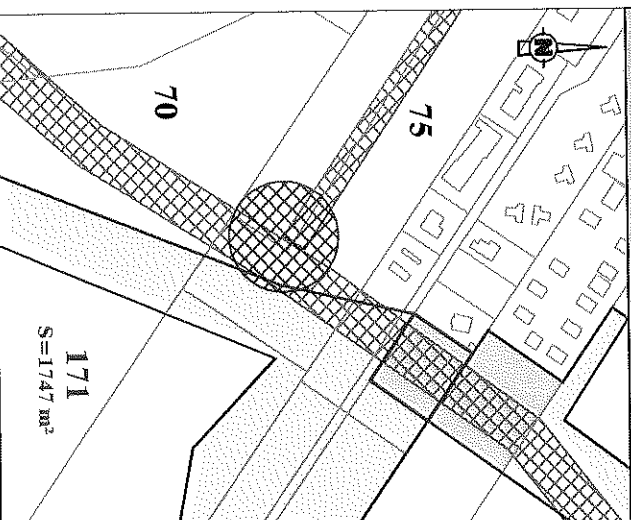

Légende

- Limites cadastrales
- Limite de lot
- Tracé au TCSP Phase 1
- Propriété COMMUNE DE CAYENNE
- Emprise réservée pour carrefour N°37 Carrefour Madeleine / voie intercommunale
- Emprise réservée pour voirie: N°0 Voie intercommunale
- Emprise réservée pour voirie: N°75 Liaison Madeleine / Voie intercommunale



Dossier : 19019

854, route de Sédinie - Immeuble "Porteur"
97354, Réunite-Merjoly
Tél: 05 94 30 00 77 - Fax: 05 94 31 12 75
Mail: contact@armege.org

Collectivité Territoriale
de la Guyane

Commune de **CAYENNE**

**PROJET DU TCSP
PLAN PARCELLAIRE**

Plan individuel

Parcelle cadastrée Section BT n°772
Contenance: 8a74ca

Propriétaire	M. FARLOT André
N° d'emprise	172
Surface	874 m ²

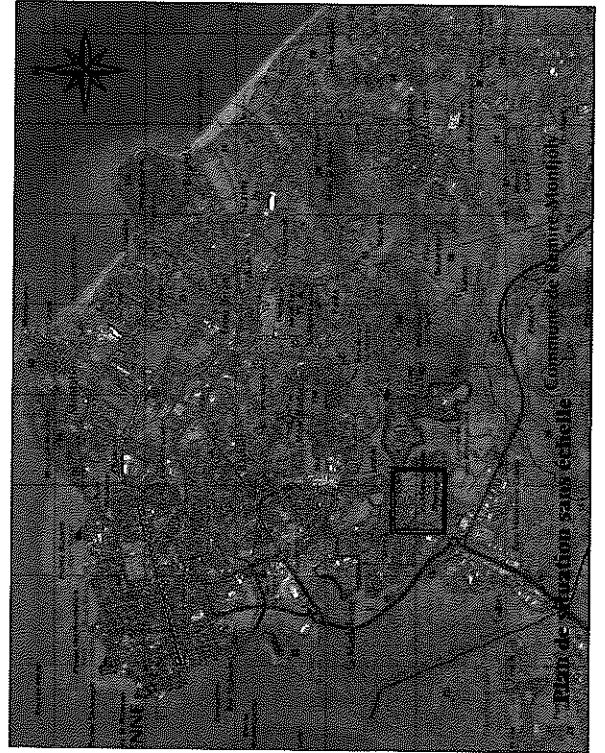

PLAN D'ENSEMBLE



Echelle : 1/20000 °

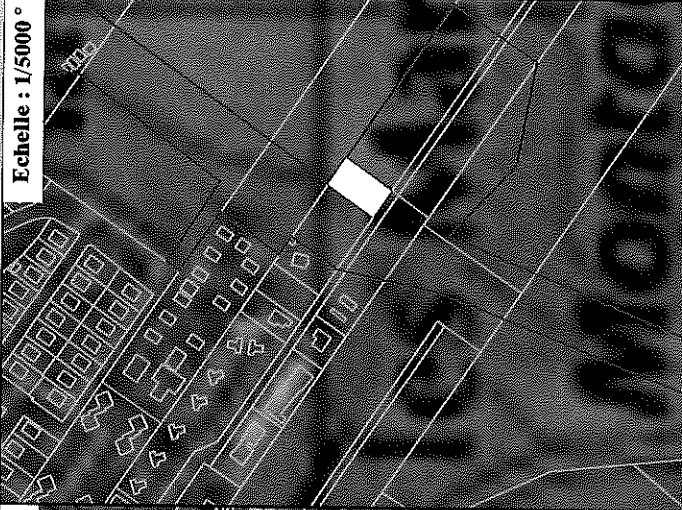

Echelle : 1/5000 °

Plan du lot : Echelle 1/4000°

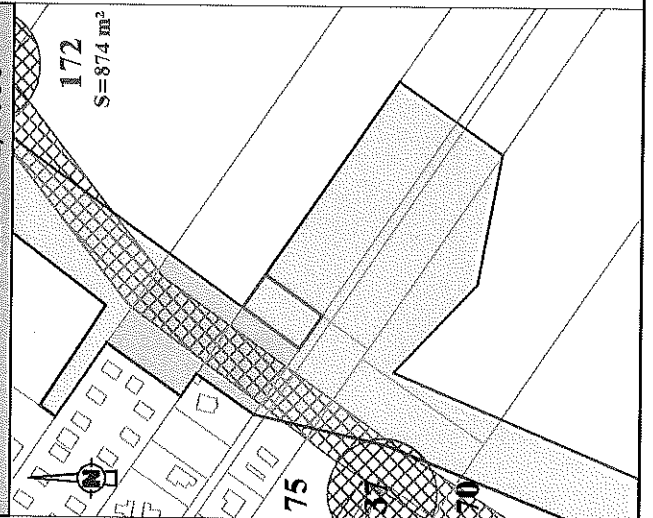

Légende

- Limites cadastrales
- Limite de lot
- Tracé du TCSP_Phase 1
- Propriété PERSONNES
- ▨ Emprise réservée pour carrefour:
N°37 Carrefour Madeleine / voie intercommunale
- ▨ Emprise réservée pour voirie:
N°70 Voie intercommunale
- ▨ Emprise réservée pour voirie:
N°75 Liaison Madeleine / Voie intercommunale



Epfa
Guyane



GEOMETRE-COBERT
CARTES ET CONSTATS D'URBANISME



ARMEGE

854, route de Rémire - Immeuble "Potowac"
97354 Rémire-Montjoly
Tél : 05 94 30 00 77 - Fax : 05 94 31 12 75
Mail : contact@armege.org

Dossier : 19019

Collectivité Territoriale
de la Guyane

Commune de CAYENNE

PROJET DU TCSP PLAN PARCELLAIRE Plan individuel

Parcelle cadastrée Section BT n°784
Contenance: 70a12ca

Propriétaire	Mme EVANS Céline M.FRANCOIS Alexandre
N° d'emprise	173
Surface	7012 m²



PLAN D'ENSEMBLE

Echelle : 1/20000 °



Echelle : 1/5000 °

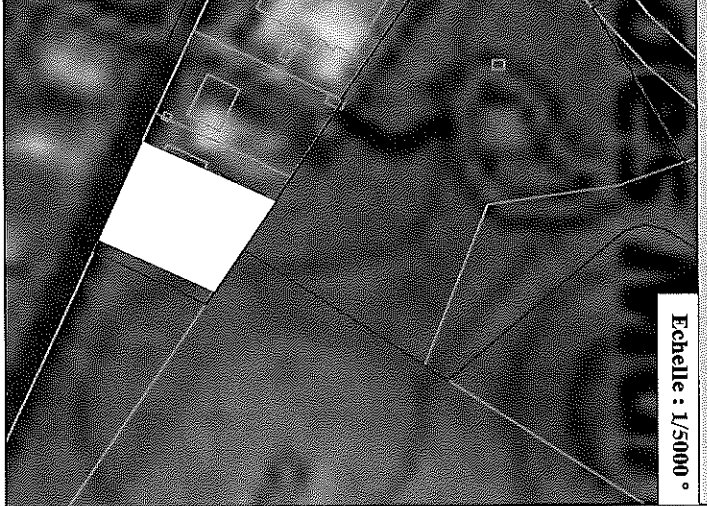

Plan du lot : Echelle 1/2000°

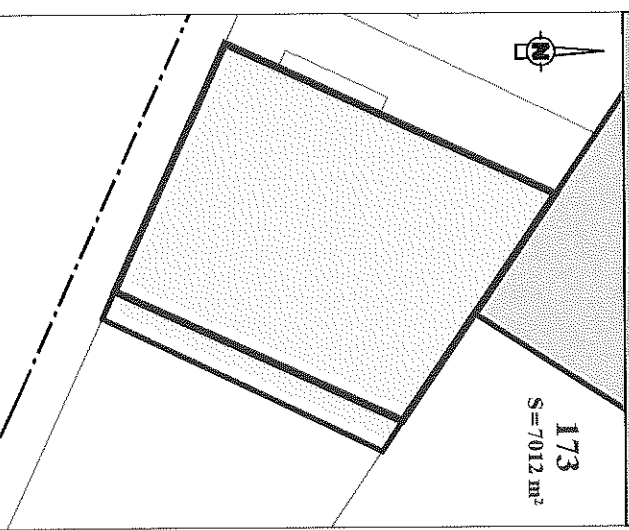

Légende

- Limites cadastrales
- Limite de lot
- Tracé du TSCP Phase 1
- Propriété PERSONNES



Dossier : 19019

854, route de Reñire - Immeuble "Patekol"
97354 Reñire-Montjoy
Tél : 05 94 30 00 77 - Fax : 05 94 31 12 75
Mail : contact@armege.org

Collectivité Territoriale
de la Guyane

Commune de CAYENNE

**PROJET DU TCSP
PLAN PARCELLAIRE**

Plan individuel

Parcelle cadastrée Section BT n°820
Contenance: 33a00ca

Propriétaire	INDIVISION CASTOR Mme CASTOR Eliane
N° d'emprise	174
Surface	370 m ²

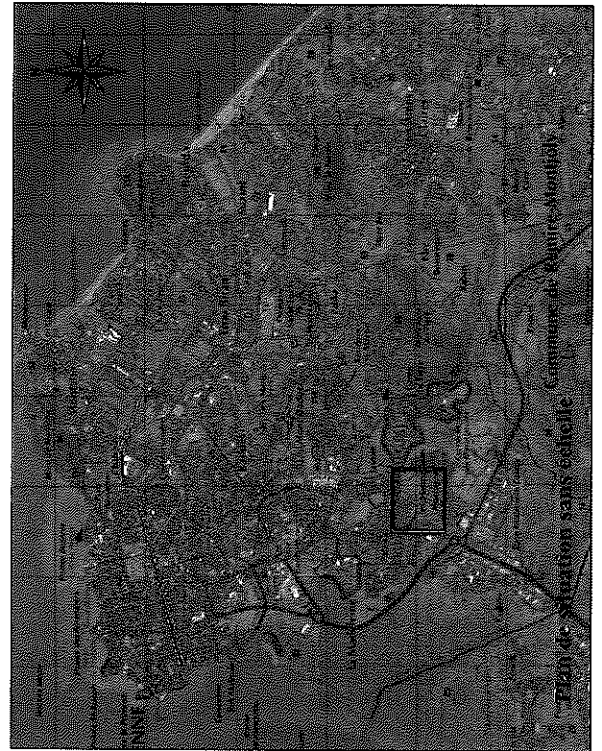

PLAN D'ENSEMBLE

Echelle : 1/20000°

Echelle : 1/5000°



Plan du lot : Echelle 1/4000°

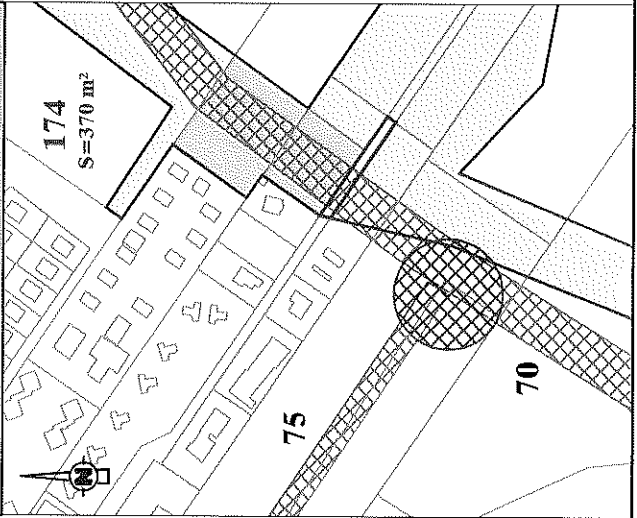

Légende

- Limites cadastrales
- Limite de lot
- Trace du TCSP_Phase 1
- Propriété PERSONNES
- Emprise réservée pour carrefour:
N°37 Carrefour Madéleine / voie intercommunale
- Emprise réservée pour voirie:
N°70 Voie intercommunale
- Emprise réservée pour voirie:
N°75 Liaison Madéleine / Voie intercommunale



854, route de Rémire - Immeuble "Pétrole"
97354 Rémire-Montjoly
Tél : 05 94 30 00 77 - Fax : 05 94 31 12 75
Mail : contact@armege.org

Dossier : 19019

Collectivité Territoriale
de la Guyane

Commune de **CAYENNE**

**PROJET DU TCSP
PLAN PARCELLAIRE
Plan individuel**

Parcelle cadastrée Section BT n°821
Contenance: 31a04ca

Propriétaire	CARRIERES DE CABASSOU
N° d'emprise	175
Surface	733 m ²



PLAN D'ENSEMBLE

Echelle : 1/20000 °

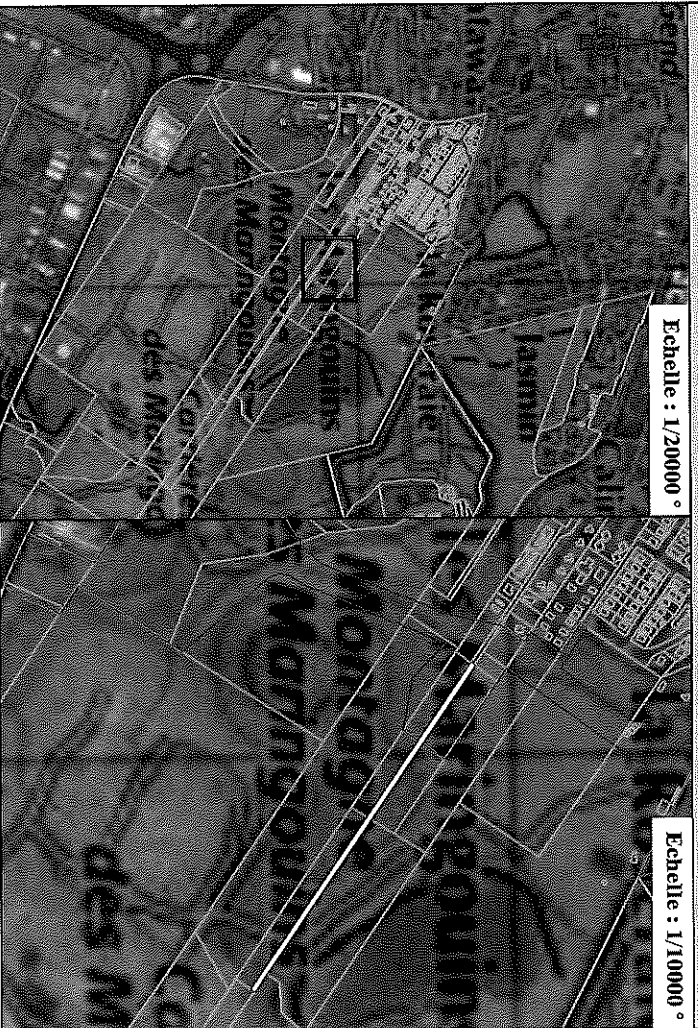





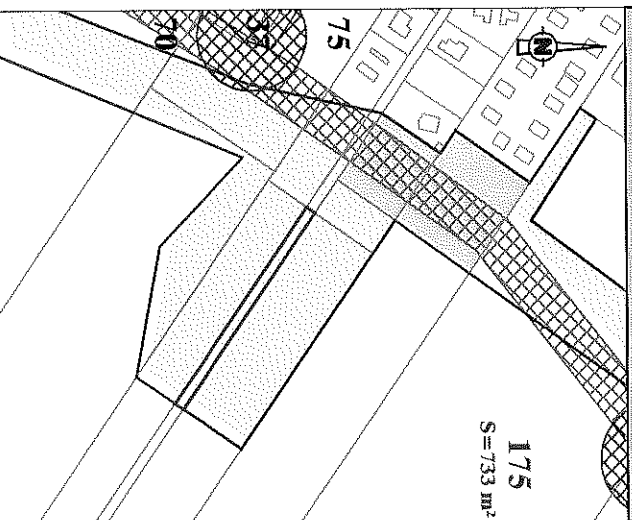

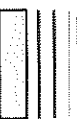

Echelle : 1/10000 °

Plan du lot : Echelle 1/4000°



Légende

-  Limites cadastrales
-  Limite de lot
-  Tracé du TCSP - Phase 1
-  Propriété PERSONNES
-  Emprise réservée pour carrefour
-  N°7 Carrefour Marché / voie intercommunale
-  Emprise réservée pour voirie
-  N°70 Voie intercommunale
-  Emprise réservée pour voirie
- N°75 Liaison Marché / Voie intercommunale



Dossier : 19019

854, route de Rémire - Immeuble "Rétout"
97354 Rémire-Montjoly
Tél : 05 94 30 00 77 - Fax : 05 94 31 12 75
Mail : contact@armege.org

Collectivité Territoriale
de la Guyane

Commune de CAYENNE

**PROJET DU TCSP
PLAN PARCELLAIRE
Plan individuel**

Parcelle cadastrée Section BT n°823
Contenance: 5ha75a60ca

Propriétaire	ETAT
N° d'emprise	176
Surface	7816 m ²

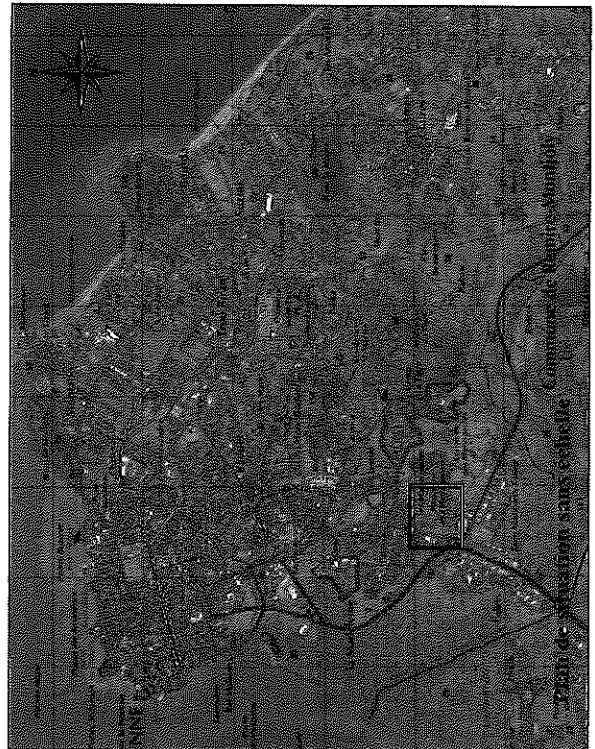

PLAN D'ENSEMBLE

Echelle : 1/20000°

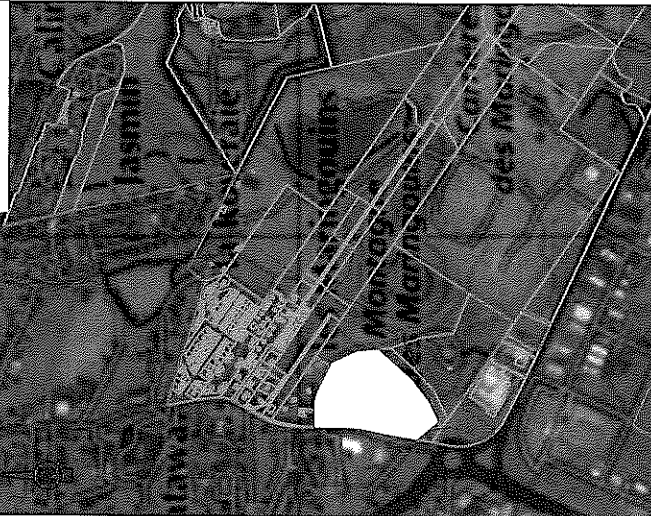

Plan du lot : Echelle 1/5000°

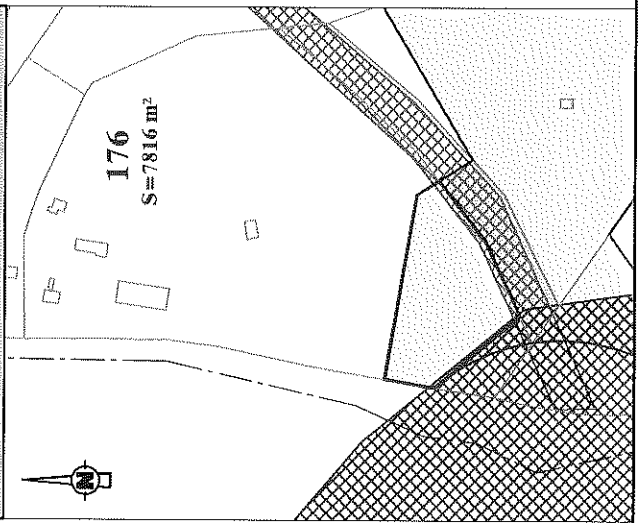

Légende

Limites cadastrales

Limite de lot

Tracé du TCSP_Phase I

Propriété ETAT

Emprise réservée pour carrefour:
N°38 Carrefour des Maringouins

Emprise réservée pour voirie:
N°70 Voie intercommunale

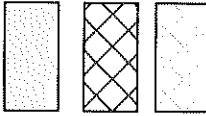

ARMEGE

854, route de Rézine - Immeuble "Petrow"
97354 Rézine-Montjoly
Tél : 05 94 30 00 77 - Fax : 05 94 31 12 75
Mail : contact@armege.org



Dossier : 19019

Collectivité Territoriale
de la Guyane

Commune de CAYENNE

PROJET DU TCSP PLAN PARCELLAIRE Plan individuel

Parcelle cadastrée Section BT n°824
Contenance: 16a43ca

Propriétaire	COLLECTIVITE TERRITORIALE DE GUYANE
N° d'emprise	177
Surface	481 m ²



PLAN D'ENSEMBLE

Echelle : 1/20000°



Plan du lot : Echelle 1/2000°

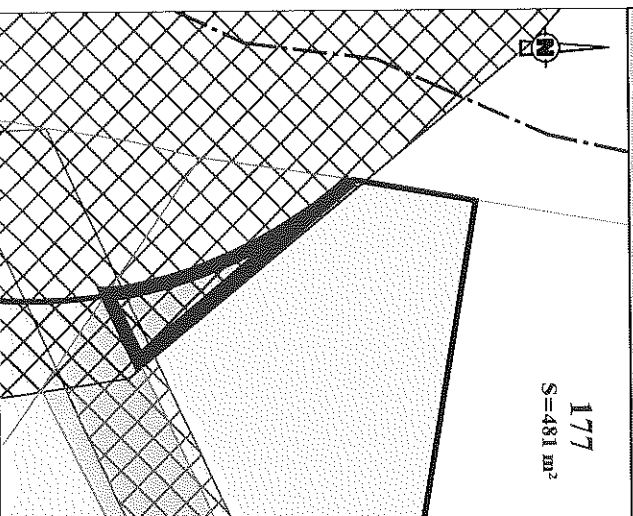

Légende

- Limites cadastrales
- Limite de lot
- Tracé du TCSP Phase I
- Propriété COLLECTIVITE TERRITORIALE DE GUYANE
- Emprise réservée pour carrefour: N°38 Carrefour des Maringouins
- Emprise réservée pour voie: N°70 Voie intercommunale



GEOMETRE-EXPERT
LABORATOIRE D'OPTIQUE ET DE PHOTOGRAPHIE



ARMEGE

Dossier : 19019

854, route de Rémire - Immeuble "Féroux"
97354 Rémire-Montjoly
Tél : 05 94 50 00 77 - Fax : 05 94 31 12 75
Mail : contact@armege.org

Collectivité Territoriale
de la Guyane

Commune de CAYENNE

**PROJET DU TCSP
PLAN PARCELLAIRE**

Plan individuel

Parcelle cadastrée Section BT n°825
Contenance: 71a29ca

Propriétaire	COLLECTIVITE TERRITORIALE DE GUYANE
N° d'emprise	178
Surface	3431 m ²

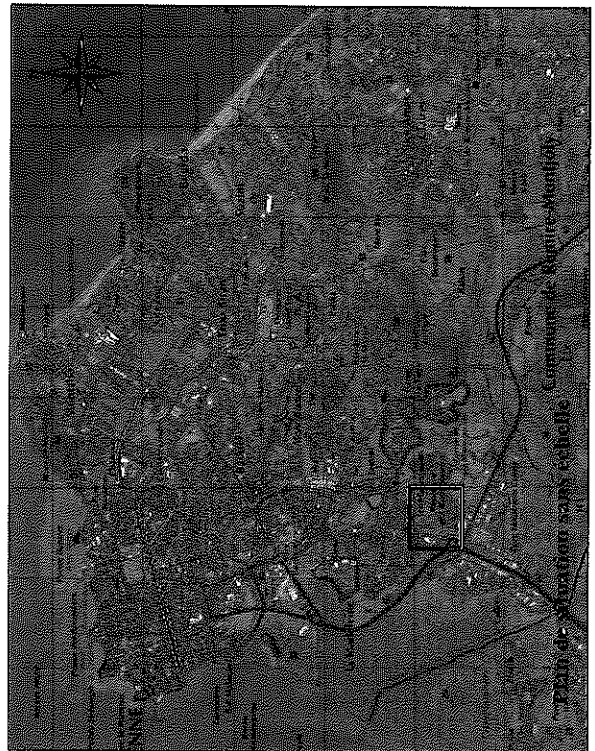

PLAN D'ENSEMBLE

Echelle : 1/20000 °

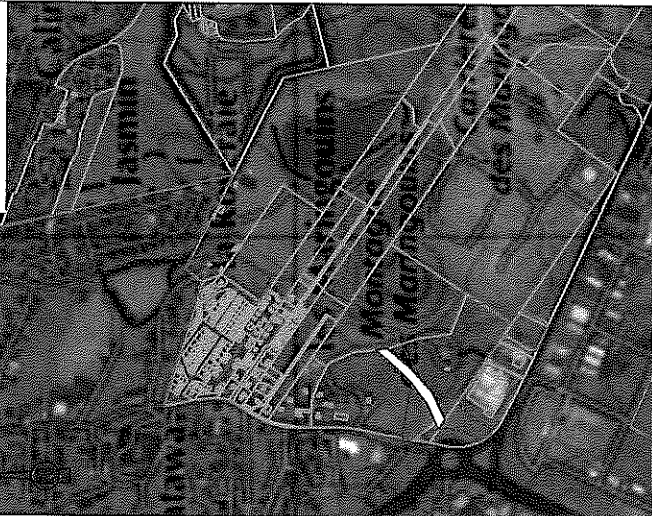

Plan du lot : Echelle 1/5000°

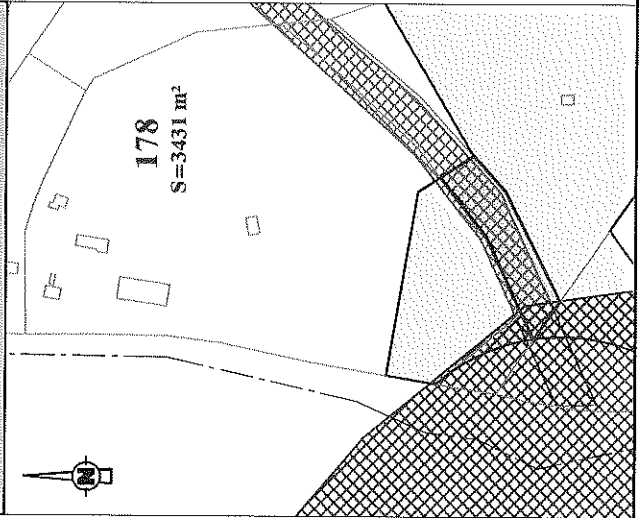

Légende

- Limites cadastrales
- Limite de lot
- Tracé du TCSP_Phase 1
- Propriété COLLECTIVITE TERRITORIALE DE GUYANE
- Emprise réservée pour carrefour: N°38 Carrefour des Maringouins
- Emprise réservée pour voirie: N°70 Voie intercommunale



ARMEGE

GÉOMÈTRE-EXPERT
CARTEUR PLAN CADASTRE DE LA GUYANE

854, route de Rémire - Immeuble "Potomac"
97354 Rémire-Montjoly
Tél : 05 94 30 00 77 - Fax : 05 94 31 12 75
Mail : contact@armege.org

Dossier : 19019

Collectivité Territoriale
de la Guyane

Commune de CAYENNE

PROJET DU TCSP PLAN PARCELLAIRE Plan individuel

Parcelle cadastrée Section BT n°826
Contenance: 4ha65a66ca

Propriétaire	ETAT
N° d'emprise	179
Surface	44896 m ²



PLAN D'ENSEMBLE





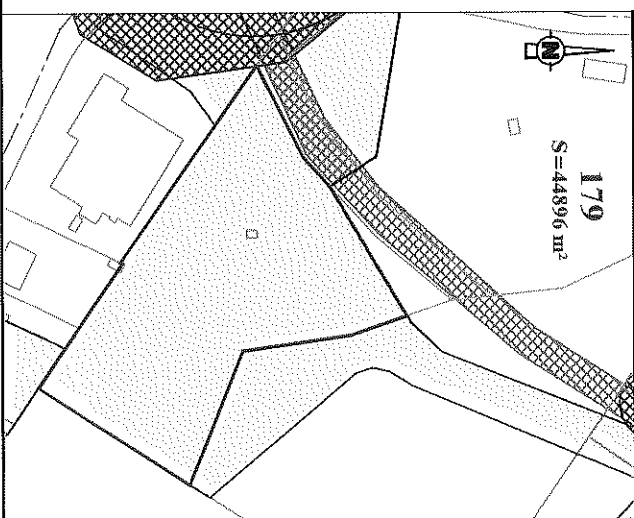

Echelle : 1/20000 °



Plan du lot : Echelle 1/6000°

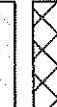

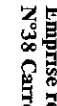
Légende

-  Limites cadastrales
-  Limite de lot
-  Tracé du TCSP_Phase 1
-  Propriété ETAT
-  Emprise réservée pour carrefour:
N°38 Carrefour des Marrigouins
-  Emprise réservée pour voirie:
N°70 Voie Intercommunale



Dossier : 19019

854, route de Rémire - Immeuble "Porowé"
97354 Rémire-Montjoly
Tél : 05 94 30 00 77 - Fax : 05 94 31 12 75
Mail : contact@rmge.org

Collectivité Territoriale
de la Guyane

Commune de CAYENNE

**PROJET DU TCSP
PLAN PARCELLAIRE**

Plan individuel

Parcelle cadastrée Section SD n°83
Contenance: 2a78ca

Propriétaire	LA SOCAPRIG
N° d'emprise	180
Surface	269 m ²

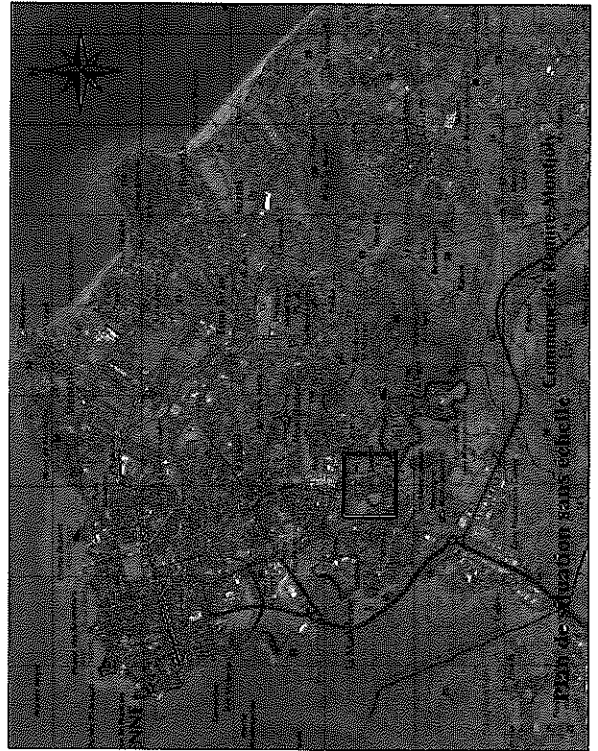

PLAN D'ENSEMBLE

Echelle : 1/20000 °



Echelle : 1/5000 °

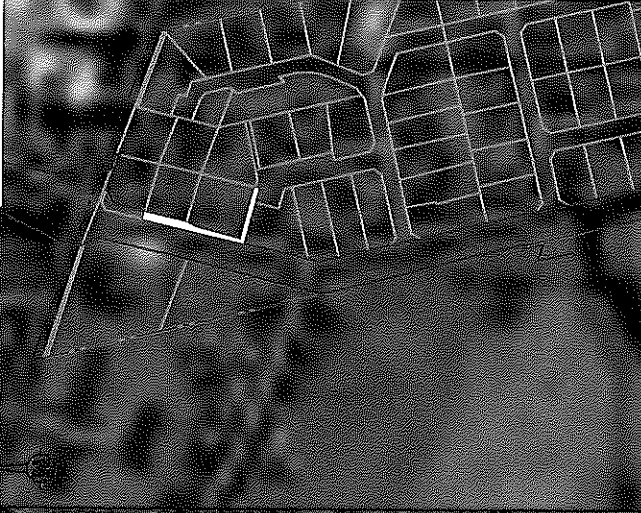

Plan du lot : Echelle 1/1000°

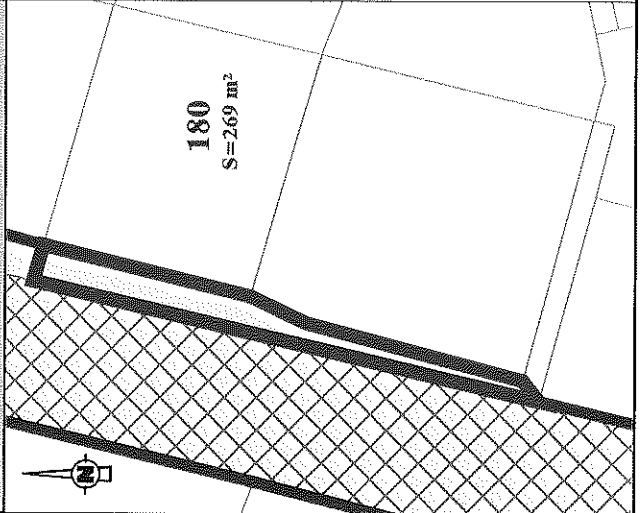

Légende

- Limites cadastrales
- Limite de lot
- Tracé du TCSP_Phase 1
- Propriété PERSONNES
- Emprise réservée pour voirie: N°74 Voie Jasmin



Epfa
Guyane



GÉOMETRE-EXPERT
DIPLOMÉ EN FRANCE

ARMEGE

854, route de Rémire
Immeuble "Paroue"
97354 Rémire-Montjoly
Tél : 05 94 30 00 77
Fax : 05 94 31 12 75
Mail : contact@armege.org

Dossier : 19019

Collectivité Territoriale
de la Guyane

Commune de **CAYENNE**

PROJET DU TCSP PLAN PARCELLAIRE Plan individuel

Parcelle cadastrée Section SD n°93
Contenance: 11a/71ca

Propriétaire	M. MARIE-ANNE MARIAN
N° d'emprise	181
Surface	197 m ²



PLAN D'ENSEMBLE

Echelle : 1/20000 °



Echelle : 1/5000 °

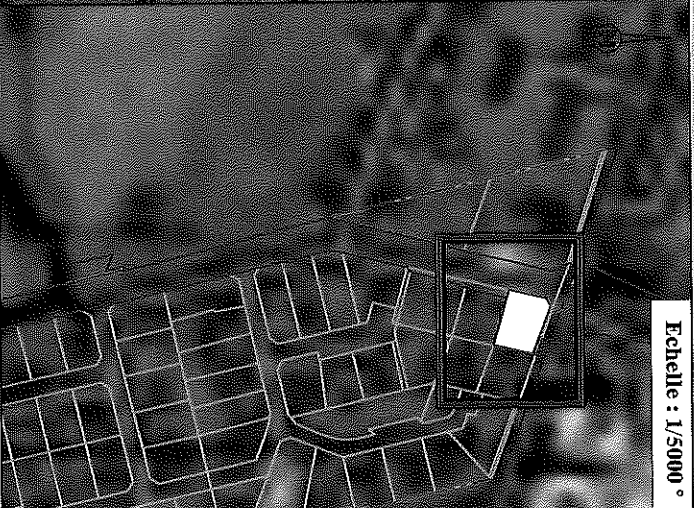

Plan du lot : Echelle 1/1000°

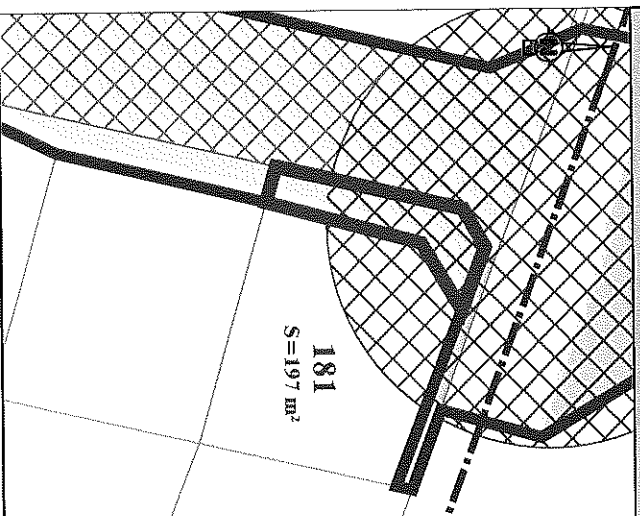

Légende

- Limites cadastrales
- Limite de lot
- Tracé du TCSP Phase 1
- Propriété PERSONNES
- Emprise réservée pour voirie:
N°74 Voie Jasmin
- Emprise réservée pour carrefour:
N°34 Carrefour Cabassou / RD2



agglo



GEOMETRE-EXPERT
DANS LE CADRE DE LA NUISANCE



Epfa
Guyane

ARMEGE

854, route de Remire
Immeuble "Pétrole"
97354 Rémire-Montjoly

Tel : 05 94 50 00 77
Fax : 05 94 31 12 75
Mail : contact@armege.org

Dossier : 19019

Collectivité Territoriale
de la Guyane

Commune de CAYENNE

**PROJET DU TCSP
PLAN PARCELLAIRE
Plan individuel**

Parcelle cadastrée Section SD n°94
Contenance: 61ca

Propriétaire	COMMUNE DE CAYENNE
N° d'emprise	182
Surface	61 m ²

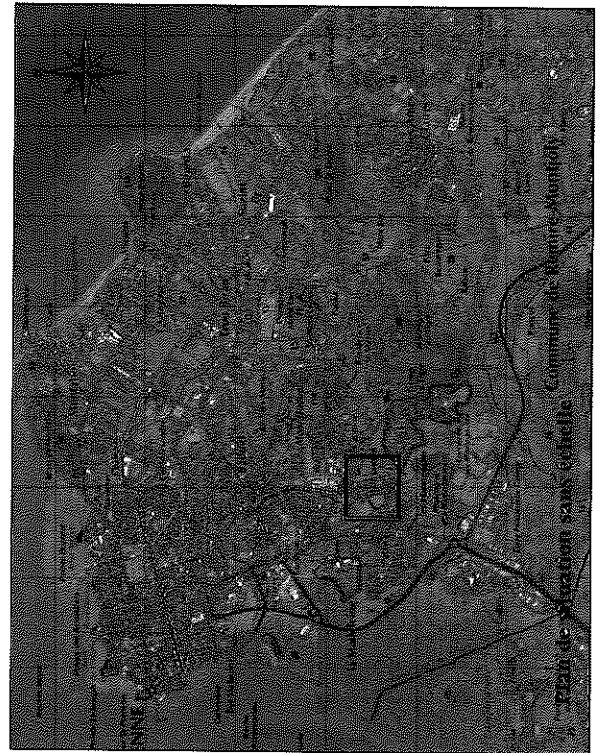

PLAN D'ENSEMBLE

Echelle : 1/20000°

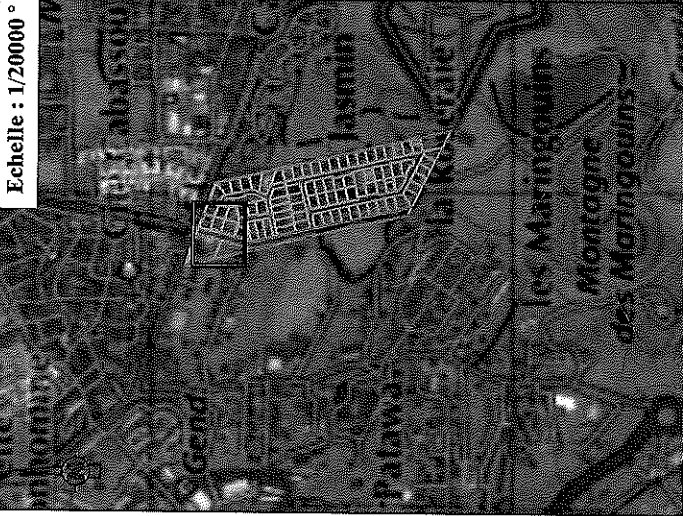

Echelle : 1/5000°

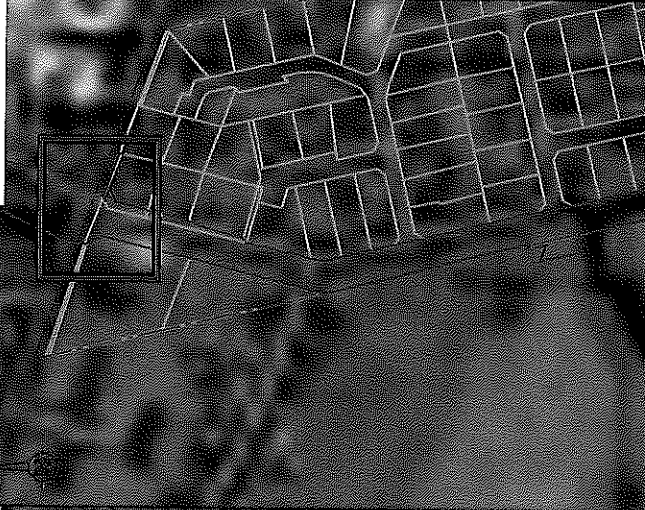

Plan du lot : Echelle 1/1000°

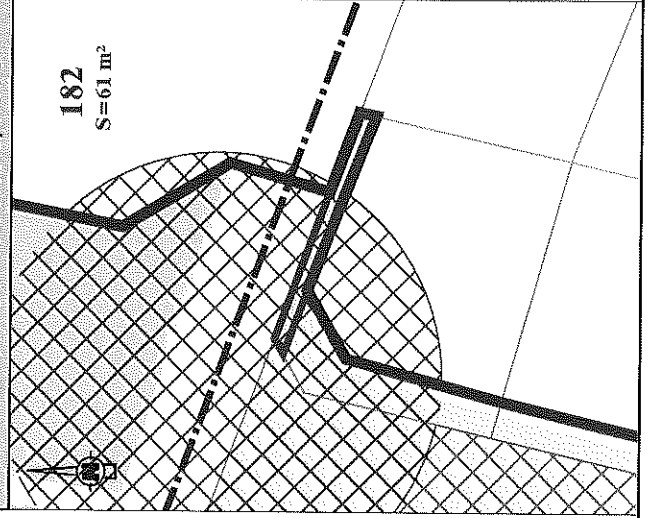

Légende

- Limites cadastrales
- Limite de lot
- Tracé du TSCP_Phase I
- Propriété COMMUNE de CAYENNE
- Emprise réservée pour carrefour: N°34 Carrefour Cabassou / RD2



GÉOMETRE-EXPERT
CABANTY-CAHORE DE MALLÉES

ARMEGE

854, route de Réhine
Immeuble "Parawa"
97354 Réhine-Montjoly
Tél : 05 94 30 00 77
Fax : 05 94 31 12 75
Mail : contact@armege.org

Dossier : 19019

Collectivité Territoriale
de la Guyane

Commune de **CAYENNE**

PROJET DU TCSP PLAN PARCELLAIRE Plan individuel

Parcelle cadastrée Section SD n°95
Contenance: 1ha21a31ca

Propriétaire	Association syndicale du Lotissement Mme BELLEVUE&MIRBAL
N° d'emprise	183
Surface	12131 m ²

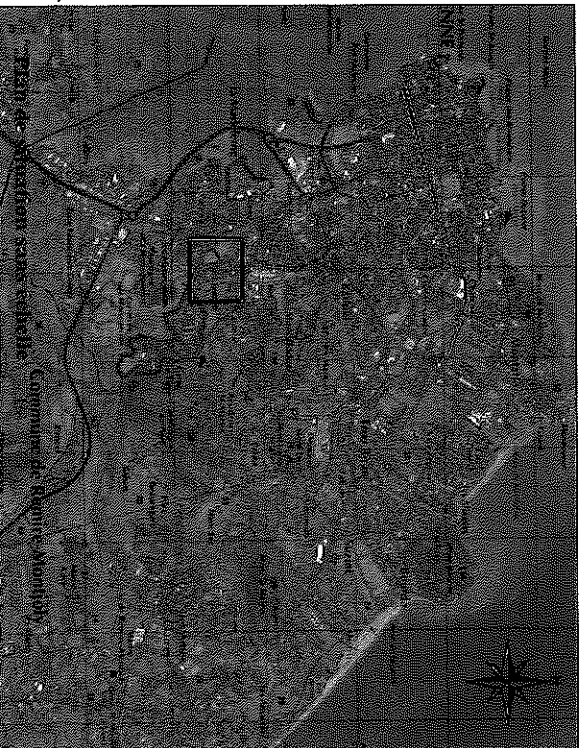

PLAN D'ENSEMBLE

Echelle : 1/20000 °

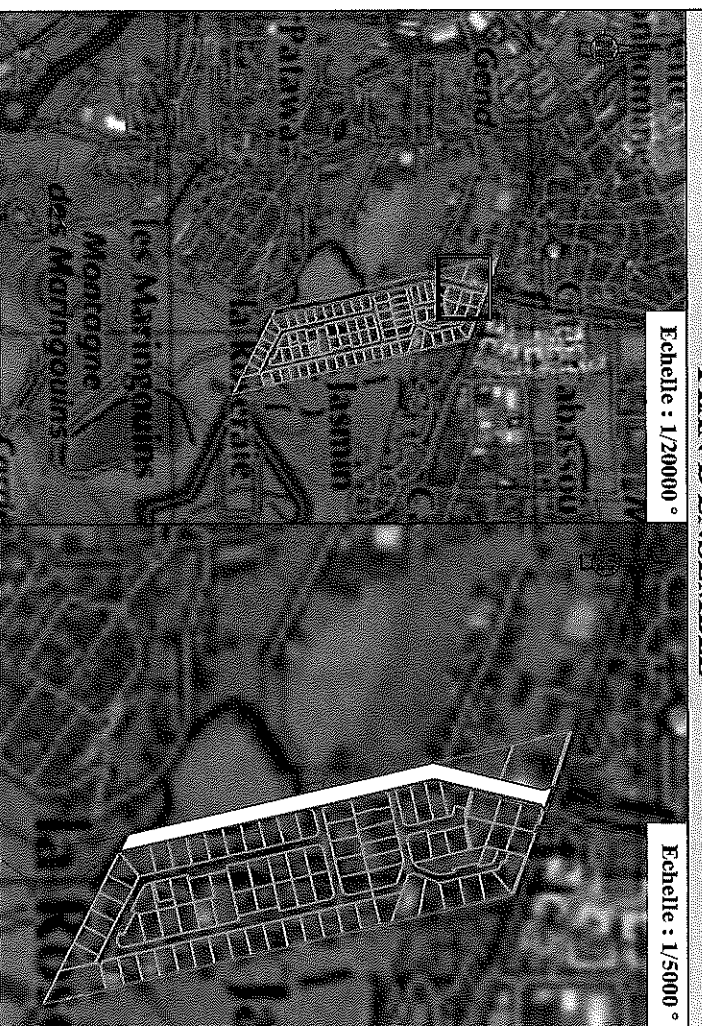

Echelle : 1/5000 °

Plan du lot : Echelle 1/1000°

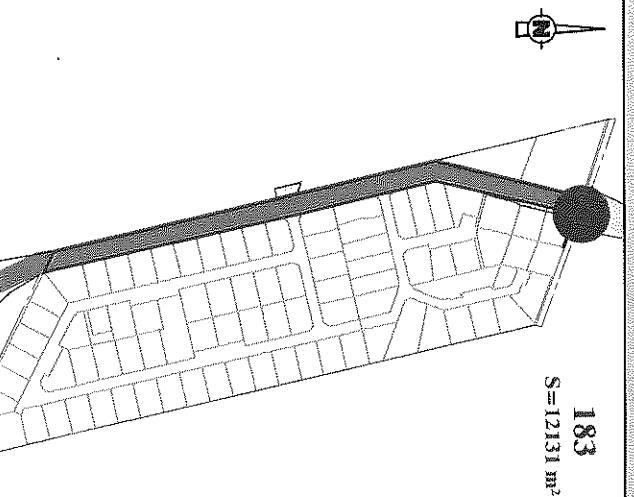

Légende

- Limites cadastrales
- Limite de lot
- Tracé du TCSP Phase 1
- Propriété PERSONNES
- Emprise réservée pour voirie:
N°74 Voie Jasmin
- Emprise réservée pour carrefour:
N°34 Carrefour Cabassou / RD2

Epta
Guyane

lagge



GEOMETRE-EXPERT
Cabinet d'Urbanisme et de Cadastre

ARMEGE
854, route de Renire
Immobilière "Paradise"
97334 Réunis-Montjoly
Tél: 05 94 30 00 77
Fax: 05 94 31 12 75
Mail: contact@armege.org

Dossier : 19019

